Продажа SHACMAN 2013 в Хабаровском крае на торгах по банкротству

Описание имущества:	Грузовой тягач седельный SHACMAN SX4256DV385 (VIN LZGJLDV58DX103731, год выпуска 2013, модель, № двигателя WP12430N1411K037557, шасси (рама) № LZGJLDV58DX103731, цвет синий, ПТС № 28 УК 735912 от 01.08.2014, серия и номер свидетельства о регистрации 2740 011536, гос. рег. знак Н175МС27); Трайлер прицеп ЛЯНШАНЬ ДУНЬЮЕ CSQ939OTDP (VIN LMA93NGT6E0030191, модель, № двигателя не установлено, шасси (рама) № LMA93NGT6E0030191, год выпуска 2014, цвет синий, ПТС № 28 УК 735911 от 01.08.2014, серия и номер свидетельства о регистрации 2740 611533, гос. рег. знак АА081927)
Начальная цена:	3274000.00
Обременение:	null
Адрес лота:	край Хабаровский, м.р-н Комсомольский, с.п. село Хурба, с Хурба, ул Лазо, дом 40
Номер извещения	21000021500000000206
Форма проведения торгов:	Аукцион
Статус торгов:	Завершены
Начало приема заявок:	22.02.2024 02:00
Конец приема заявок:	19.03.2024 10:00
Порядок подачи заявок:	В соответствии с информационным сообщением
Задаток:	327400.00
Место проведеления торгов:	РОСЭЛТОРГ
Срок и порядок внесения задатка	"Вносится единым платежом на расчетный счет Претендента, открытый при регистрации на электронной торговой площадке (далее – ЭТП) в соответствии с требованиями и порядком, установленными Регламентом ЭТП, но не позднее 19.03.2024 (17:00 по местному времени) "
Источник:	https://torgi.gov.ru/new/public/notices/view/21000021500000000206

Организатор торгов

Наименование	АДМИНИСТРАЦИЯ КОМСОМОЛЬСКОГО МУНИЦИПАЛЬНОГО РАЙОНА ХАБАРОВСКОГО КРАЯ
ИНН	2712002040
КПП	271201001
ОКАТО	
ОКПО	null
ОКВЭД	null
ОГРН	1022700758156
Контактный телефон	+7(4217)544245
Контактное лицо	Мажара Ольга Владимировна
Почтовый адрес	681070, Хабаровский край, Р-Н КОМСОМОЛЬСКИЙ, С. ПИВАНЬ
Фактический адрес	край Хабаровский, г.о. город Комсомольск-на-Амуре, г Комсомольск-на-Амуре, ул Краснофлотская
Сайт	null
Факс	null

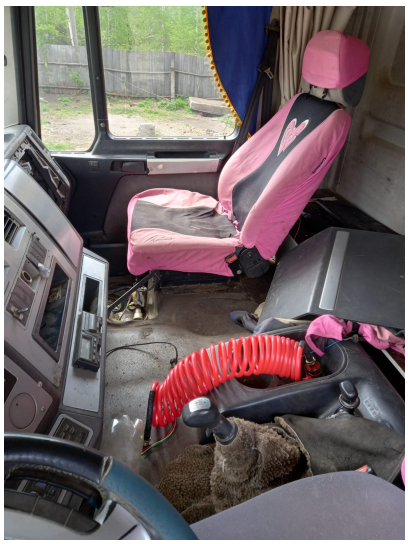

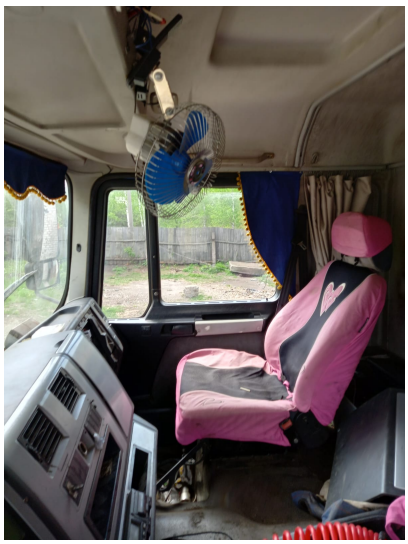

Н 175 МС 27