Продажа CHEVROLET NIVA 2014 в Республике Татарстан на торгах по банкротству

Описание имущества:	автомобил марки CHEVROLET NIVA, 212300-55, государственный номер Т 614 УА 116RUS, идентификационный номер (VIN) X9L212300E0529334, 2014 года выпуска, 143000 км пробег
Начальная цена:	365000.00
Обременение:	null
Адрес лота:	Респ Татарстан, м.р-н Кукморский, с.п. Байлянгарское, с Байлянгар
Номер извещения	22000170100000000003
Форма проведения торгов:	Аукцион
Статус торгов:	Завершены
Начало приема заявок:	21.02.2024 09:00
Конец приема заявок:	24.03.2024 15:00
Порядок подачи заявок:	null
Задаток:	36500.00
Место проведеления торгов:	SALE.ZAKAZRF
Срок и порядок внесения задатка	"Сумма задатка перечисляется (вносится)на виртуальный счет Претендента, открытый при регистрации на электронной площадке. Инструкция по перечислению задатка для участия в торгах размещена на площадке sale.zakazrf.ru.. Данное сообщение является публичной офертой для заключения договора о задатке в соответствии со ст. 437 ГК РФ, а подача претендентом заявки и перечисление задатка являются акцептом такой оферты, после чего договор о задатке считается заключенным в письменной форме."
Источник:	https://torgi.gov.ru/new/public/notices/view/22000170100000000003

Организатор торгов

Наименование	БАЙЛЯНГАРСКИЙ СЕЛЬСКИЙ ИСПОЛНИТЕЛЬНЫЙ КОМИТЕТ
ИНН	1623008401
КПП	162301001
ОКАТО	
ОКПО	null
ОКВЭД	null
ОГРН	1061675010462
Контактный телефон	+78436434739
Контактное лицо	Каримуллин Ильнар Фаридович
Почтовый адрес	422121, Респ Татарстан, Кукморский р-н, с Байлянгар, ул Советская д. 6
Фактический адрес	422121, Респ Татарстан, Кукморский р-н, с Байлянгар, ул Советская д. 6
Сайт	null
Факс	null

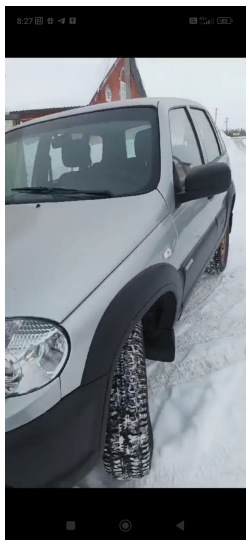
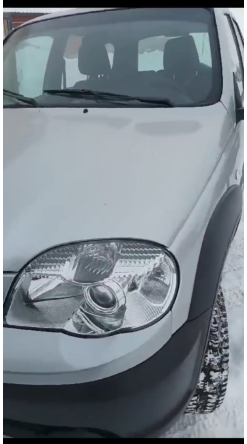
[redacted]