Продажа HYUNDAI SOLARIS 2013 в Республике Марий Эл на торгах по банкротству

Описание имущества:	Автомобиль Хендэ Солярис, 2013 г.в., г/н С117ТС116, VIN Z94CU41DADR217381, цвет белый, бампер треснутый с двух сторон, имеются сколы краски, расположенный по адресу: РМЭ, г. Йошкар-Ола, ул. Строителей, д.94, принадлежащий Григорьеву С.В. Документы и ключи отсутствуют.
Начальная цена:	538600.00
Обременение:	"Арест"
Адрес лота:	Респ Марий Эл г. Йошкар-Ола, ул. Строителей, д.94
Номер извещения	21000025550000000293
Форма проведения торгов:	Аукцион
Статус торгов:	Завершены
Начало приема заявок:	21.02.2024 08:00
Конец приема заявок:	20.03.2024 17:00
Порядок подачи заявок:	Заявки на участие в торгах подаются на ЭТП https://www.tektorg.ru/
Задаток:	80790.00
Место проведеления торгов:	ТЭК-Торг
Срок и порядок внесения задатка	"Задаток вносится одним платежом с субсчета Участника торгов на субсчет Организатора торгов, открытых на ЭТП https://www.tektorg.ru/ и должен поступить не позднее «22» марта 2024 г. "
Источник:	https://torgi.gov.ru/new/public/notices/view/21000025550000000293

Организатор торгов

Наименование	ОБЩЕСТВО С ОГРАНИЧЕННОЙ ОТВЕТСТВЕННОСТЬЮ "НЕДВИЖИМОСТЬ ПЛЮС"
ИНН	1215160180
КПП	121501001
ОКАТО	
ОКПО	null
ОКВЭД	null
ОГРН	1111215006760
Контактный телефон	89648600583
Контактное лицо	ХРАМЕНКОВ АНДРЕЙ ВЛАДИМИРОВИЧ
Почтовый адрес	424016, РЕСПУБЛИКА МАРИЙ ЭЛ, Г. ЙОШКАР-ОЛА, УЛ. СКЛАДСКАЯ д. Д.18, корп. К.А
Фактический адрес	424007, Респ Марий Эл, г Йошкар-Ола, ул Строителей, д.94
Сайт	null
Факс	null

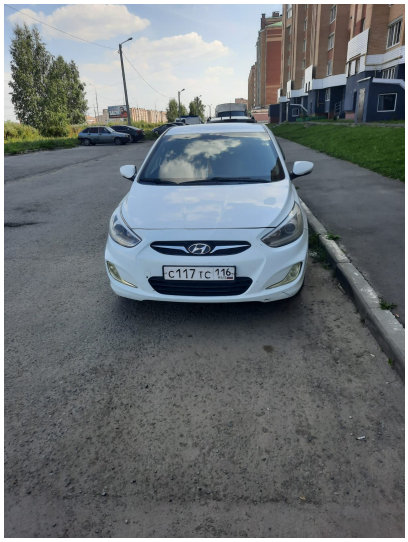
с117 гс 116