Продажа УРАЛ 2015 в Хабаровском крае на торгах по банкротству

Описание имущества:	Вахтовый автобус УРАЛ 32552-3013-79, гос. регистрационный знак Н311РВ27/RUS, тип ТС – специализированное пассажирское, шасси (рама) номер X1P325520G1405384, двигатель номер ЯМЗ-53622-10 F0020274, кузов номер 532301G0001607, цвет коричневый, тип двигателя дизельный, год выпуска 2015.
Начальная цена:	3250000.00
Обременение:	null
Адрес лота:	край Хабаровский, м.р-н Верхнебуреинский, г.п. рабочий поселок Чегдомын, рп Чегдомын
Номер извещения	21000028770000000034
Форма проведения торгов:	Публичное предложение
Статус торгов:	Завершены
Начало приема заявок:	22.02.2024 02:00
Конец приема заявок:	28.03.2024 10:00
Порядок подачи заявок:	Указан в извещении о продаже
Задаток:	325000.00
Место проведеления торгов:	Сбербанк-АСТ
Срок и порядок внесения задатка	"Указан в извещении о продаже"
Источник:	https://torgi.gov.ru/new/public/notices/view/21000028770000000034

Организатор торгов

Наименование	АДМИНИСТРАЦИЯ ВЕРХНЕБУРЕИНСКОГО МУНИЦИПАЛЬНОГО РАЙОНА ХАБАРОВСКОГО КРАЯ
ИНН	2710001098
КПП	271001001
ОКАТО	
ОКПО	null
ОКВЭД	null
ОГРН	1022700733439
Контактный телефон	8(42149)52005
Контактное лицо	Маслов Алексей Михайлович
Почтовый адрес	682030, Хабаровский край, Верхнебуреинский р-н, рп Чегдомын, ул Центральная д. 49
Фактический адрес	682030, Хабаровский край, Верхнебуреинский р-н, рп Чегдомын, ул Центральная д. 49
Сайт	null
Факс	null

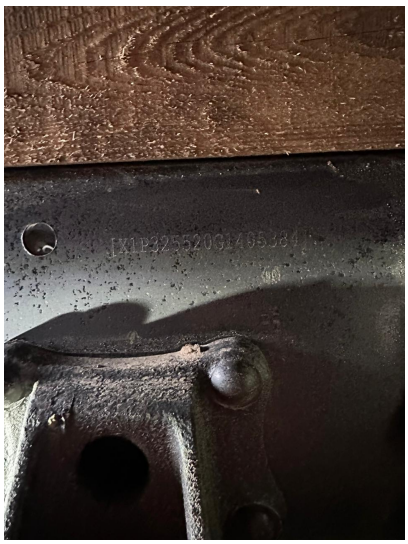

11 РВ 27
RUS

УРАЛ
Н311РВ 27

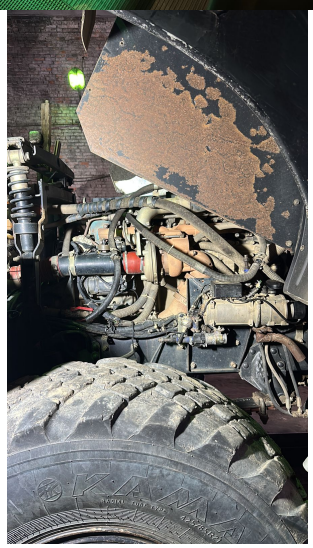

234562.2км
СУТ.ПР. 2852.4км
STOP
x100 min-1
km/h

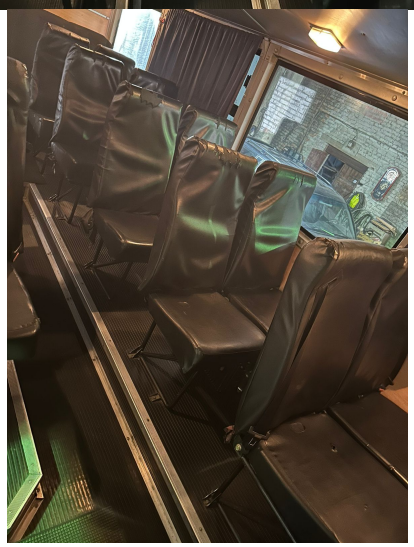

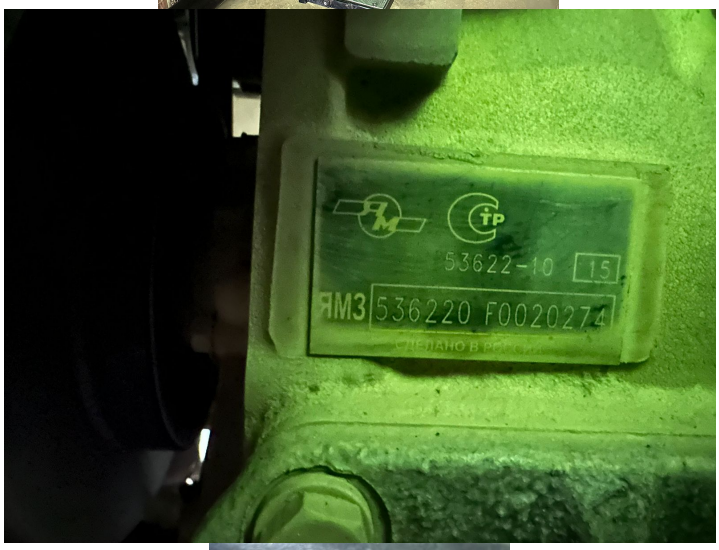
53622-10
15
ЯМЗ 536220 F0020274

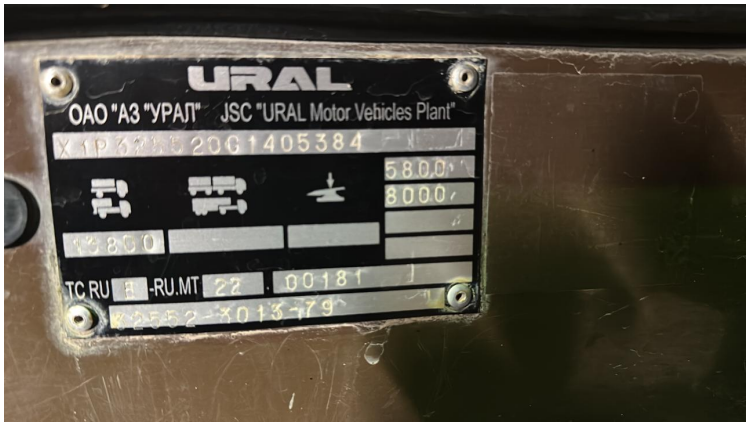
URAL
ОАО "АЗ "УРАЛ" JSC "URAL Motor Vehicles Plant"
20G1405384
5800
8000
TC RU -RU.MT 22 00181

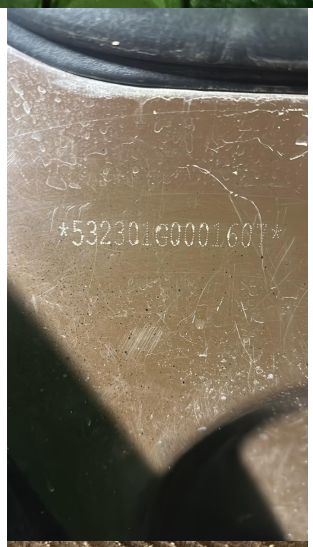
532301G0001607

URAL
ОАО "АЗ "УРАЛ" JSC "URAL Motor Vehicles Plant"
TC RU -RU.MT