Продажа AUDI Q7 2007 в Кировской области на торгах по банкротству

Описание имущества:	Лот № 6/29. (повторно)Автомобиль легковой AUDI Q7 2007 г.в., г/н X569PP43, VIN WAUZZZ4L18D002962, номер двигателя 037515, мощность двигателя – 205.9/280 кВт/л.с, ПТС 77ТО235176. Имеются трещины на лобовом стекле, двигатель в неисправном состоянии, по кузову имеются повреждения лакокрасочного покрытия (незначительные) царапины, сколы коррозия. г. Киров, Заготзерновский проезд, д. 14. Обременение – залог, аресты. Собственник – Портнов Е.В. (уведомление № 2902 от 17 ноября 2023 г.).
Начальная цена:	829600.00
Обременение:	null
Адрес лота:	обл Кировская г. Киров, Заготзерновский проезд, д. 14
Номер извещения	21000016080000001472
Форма проведения торгов:	Аукцион
Статус торгов:	Завершены
Начало приема заявок:	27.02.2024 10:00
Конец приема заявок:	27.03.2024 16:00
Порядок подачи заявок:	Указано в Информационном сообщении
Задаток:	249000.00
Место проведеления торгов:	Сбербанк-АСТ
Срок и порядок внесения задатка	null
Источник:	https://torgi.gov.ru/new/public/notices/view/21000016080000001472

Организатор торгов

Наименование	МЕЖРЕГИОНАЛЬНОЕ ТЕРРИТОРИАЛЬНОЕ УПРАВЛЕНИЕ ФЕДЕРАЛЬНОГО АГЕНТСТВА ПО УПРАВЛЕНИЮ ГОСУДАРСТВЕННЫМ ИМУЩЕСТВОМ В УДМУРТСКОЙ РЕСПУБЛИКЕ И КИРОВСКОЙ ОБЛАСТИ
ИНН	1841004975
КПП	184101001
ОКАТО	
ОКПО	null
ОКВЭД	null
ОГРН	1091841004617
Контактный телефон	8 (833) 238-5188
Контактное лицо	Кротова Светлана Сергеевна
Почтовый адрес	426076, Удмуртская Республика, Г. ИЖЕВСК, УЛ. ПУШКИНСКАЯ, д. 148
Фактический адрес	Респ Удмуртская, г.о. город Ижевск, г Ижевск, ул Пушкинская, дом 148
Сайт	null
Факс	null

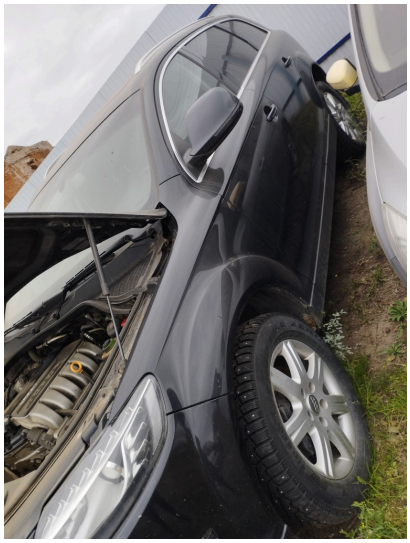

Х569РР 43
Q7

Х569РР 43