Продажа RENAULT LOGAN 2013 в Республике Бурятия на торгах по банкротству

Описание имущества:	Транспортное средство Renault Logan, 2013 года выпуска, в аварийном состоянии, идентификационный номер (VIN) X7LLSRB2HDH601860, цвет - черный, государственный регистрационный номер P007KH03, тип - легковой седан, категория - B, модель, номер двигателя - K7JA710 UK31204, мощность двигателя - 75 л.с. (55 кВт), объем двигателя - 1390 куб.см, тип двигателя - бензиновый, экологический класс - четвертый.
Начальная цена:	349074.60
Обременение:	"запрет на регистрационные действия"
Адрес лота:	Респ Бурятия Республика Бурятия, Селенгинский р-н, г. Гусиноозерск, ул. Измайловская, д. 1В
Номер извещения	21000031670000001528
Форма проведения торгов:	Аукцион
Статус торгов:	Завершены
Начало приема заявок:	01.03.2024 09:00
Конец приема заявок:	28.03.2024 12:00
Порядок подачи заявок:	в соответствии с аукционной документацией
Задаток:	52361.19
Место проведеления торгов:	РТС-тендер
Срок и порядок внесения задатка	"В соответствии с регламентом торговой площадки"
Источник:	https://torgi.gov.ru/new/public/notices/view/21000031670000001528

Организатор торгов

Наименование	МЕЖРЕГИОНАЛЬНОЕ ТЕРРИТОРИАЛЬНОЕ УПРАВЛЕНИЕ ФЕДЕРАЛЬНОГО АГЕНТСТВА ПО УПРАВЛЕНИЮ ГОСУДАРСТВЕННЫМ ИМУЩЕСТВОМ В ЗАБАЙКАЛЬСКОМ КРАЕ И РЕСПУБЛИКЕ БУРЯТИЯ
ИНН	7536179850
КПП	753601001
ОКАТО	
ОКПО	null
ОКВЭД	null
ОГРН	1203800000689
Контактный телефон	8 (301) 221-8418
Контактное лицо	Синявская Евгения Юрьевна
Почтовый адрес	672002, КРАЙ ЗАБАЙКАЛЬСКИЙ,ГОРОД ЧИТА,УЛИЦА АМУРСКАЯ д. ДОМ 68
Фактический адрес	672002, Забайкальский край, Чита город, Амурская улица д. 68
Сайт	null
Факс	null

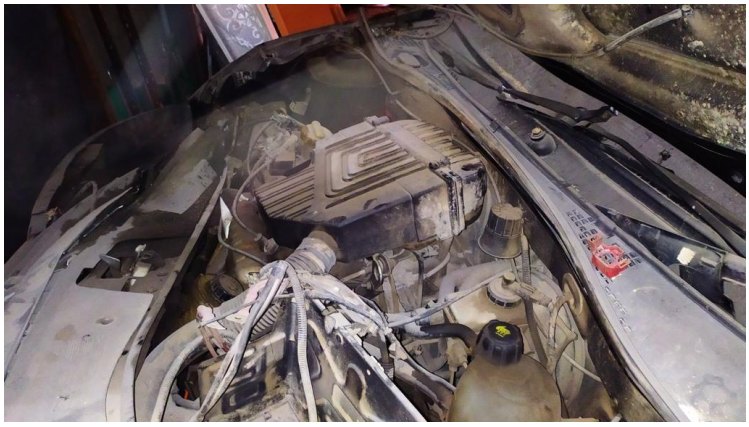

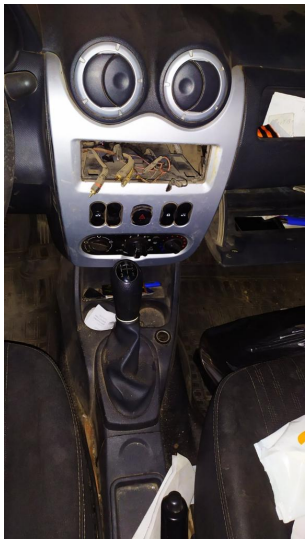

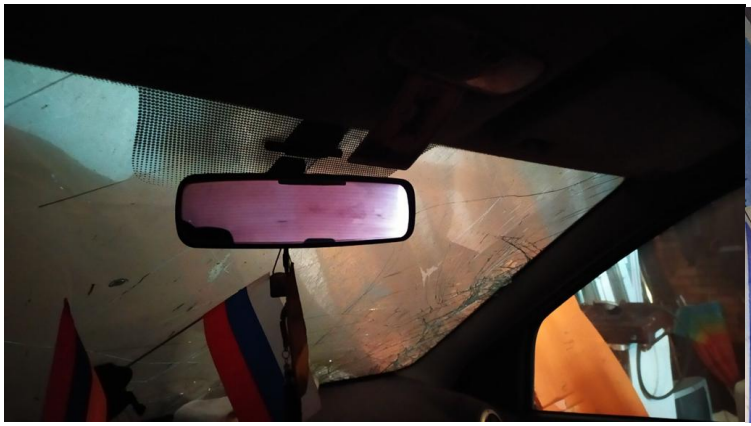
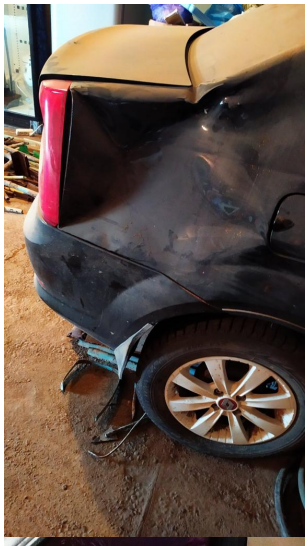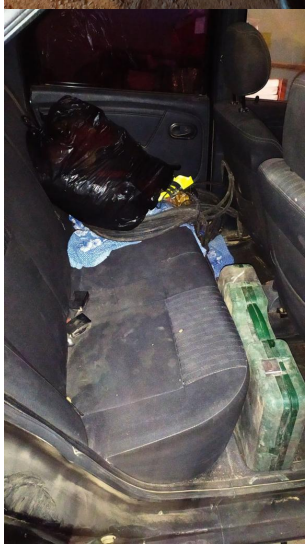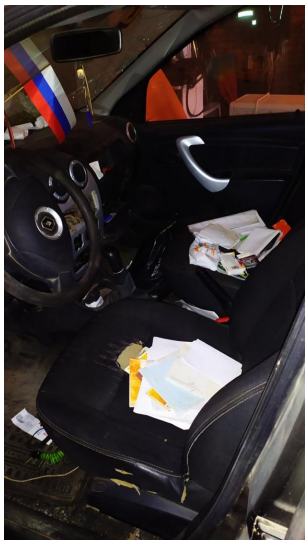
RENAULT
LOGAN