Продажа BMW 2017 в Красноярском крае на торгах по банкротству

Описание имущества:	Легковой автомобиль (седан) БМВ 740LD X-DRIVE, г/в 2017, г/н С750СС50, VIN WBA7G81080G784729, цвет белый. Рабочее состояние не проверялось. Должник ООО «АПК МАВР». Обременения: запреты судебного пристава исполнителя на рег. действия. Начальная цена продажи 5272800,00 руб. в т.ч. НДС 878800,00 руб. Задаток 800000,00 руб. (пор.010/Тд)
Начальная цена:	5272800.00
Обременение:	"Запреты судебного пристава исполнителя на рег. действия"
Адрес лота:	край Красноярский г. Красноярск, ул. Писарева
Номер извещения	21000022940000000020
Форма проведения торгов:	Аукцион
Статус торгов:	Завершены
Начало приема заявок:	26.02.2024 06:30
Конец приема заявок:	27.03.2024 19:59
Порядок подачи заявок:	Согласно аукционной документации
Задаток:	800000.00
Место проведеления торгов:	РТС-тендер
Срок и порядок внесения задатка	"Согласно аукционной документации"
Источник:	https://torgi.gov.ru/new/public/notices/view/21000022940000000020

Организатор торгов
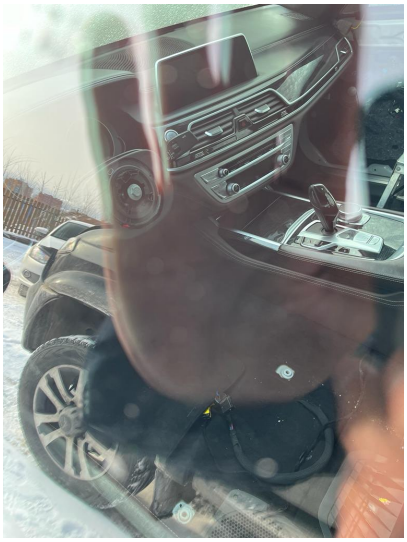
Наименование	ОБЩЕСТВО С ОГРАНИЧЕННОЙ ОТВЕТСТВЕННОСТЬЮ "РЕГИОНАЛЬНАЯ ЮРИДИЧЕСКАЯ СЛУЖБА"
ИНН	2465338734
КПП	246501001
ОКАТО	
ОКПО	null
ОКВЭД	null
ОГРН	1212400008721
Контактный телефон	+7(391)2035084
Контактное лицо	Ольга Сергеевна
Почтовый адрес	660135, КРАЙ КРАСНОЯРСКИЙ,Г. Красноярск,УЛ. МОЛОКОВА д. Д. 68, кв. ПОМЕЩ. 307
Фактический адрес	660135, г Красноярск, ул Молокова д. 68, кв. оф. 307
Сайт	null
Факс	null