Продажа NISSAN CEDRIC 2003 в Республике Хакасия на торгах по банкротству

Описание имущества:	(повторные торги) Легковой автомобиль Nissan Cedric (седан), г/в 2003, г/н С357ОР124, VIN отсутствует, цвет синий, № кузова MY34113266. Рабочее состояние не проверялось. Должник Власкин С.В. Обременения: залог, запреты судебного пристава исполнителя на рег. действия. Начальная цена продажи 223040,00 руб. Задаток 34000,00 руб. (пор.004/Тд)
Начальная цена:	223040.00
Обременение:	"залог, запреты судебного пристава исполнителя на рег. действия"
Адрес лота:	Респ Хакасия г. Абакан ул. Буденного 116 С
Номер извещения	21000022940000000020
Форма проведения торгов:	Аукцион
Статус торгов:	Завершены
Начало приема заявок:	26.02.2024 06:30
Конец приема заявок:	27.03.2024 19:59
Порядок подачи заявок:	Согласно аукционной документации
Задаток:	34000.00
Место проведеления торгов:	РТС-тендер
Срок и порядок внесения задатка	"Согласно аукционной документации "
Источник:	https://torgi.gov.ru/new/public/notices/view/21000022940000000020

Организатор торгов
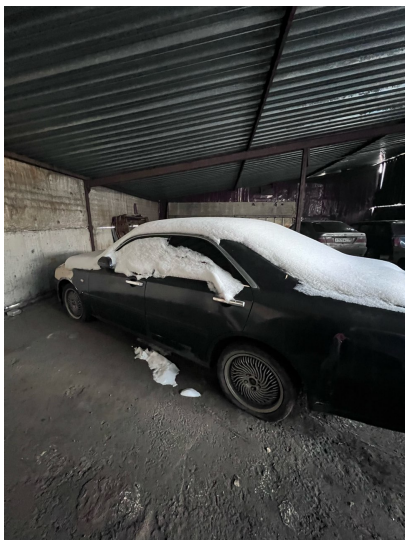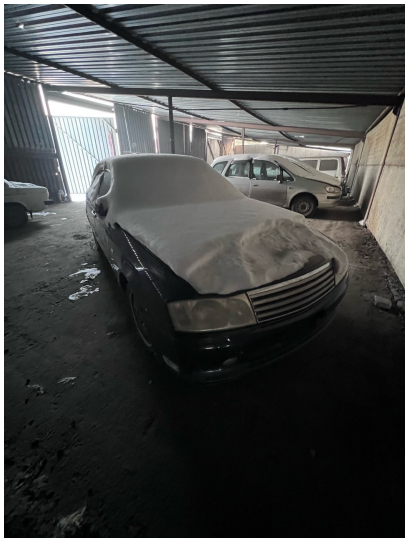
Наименование	ОБЩЕСТВО С ОГРАНИЧЕННОЙ ОТВЕТСТВЕННОСТЬЮ "РЕГИОНАЛЬНАЯ ЮРИДИЧЕСКАЯ СЛУЖБА"
ИНН	2465338734
КПП	246501001
ОКАТО	
ОКПО	null
ОКВЭД	null
ОГРН	1212400008721
Контактный телефон	+7(391)2035084
Контактное лицо	Ольга Сергеевна
Почтовый адрес	660135, КРАЙ КРАСНОЯРСКИЙ,Г. Красноярск,УЛ. МОЛОКОВА д. Д. 68, кв. ПОМЕЩ. 307
Фактический адрес	660135, г Красноярск, ул Молокова д. 68, кв. оф. 307
Сайт	null
Факс	null