Продажа FORD MONDEO 2011 в Архангельской области на торгах по банкротству

Описание имущества:	Автомобиль ФОРД «МОНДЕО», VIN X9FDXXEEBDBU29947, год изготовления – 2011, модель, № двигателя АОВС BU29947, шасси (рама) № отсутствует, кузов (кабина, прицеп) № X9FDXXEEBDBU29947, цвет кузова – серо-голубой
Начальная цена:	264000.00
Обременение:	null
Адрес лота:	обл Архангельская, м.о. Устьянский, рп Октябрьский, ул Комсомольская, дом 7
Номер извещения	22000004290000000275
Форма проведения торгов:	Аукцион
Статус торгов:	Завершены
Начало приема заявок:	27.02.2024
Конец приема заявок:	24.03.2024 23:30
Порядок подачи заявок:	Указано в в аукционной документации
Задаток:	26400.00
Место проведеления торгов:	РОСЭЛТОРГ
Срок и порядок внесения задатка	"Указано в аукционной документации"
Источник:	https://torgi.gov.ru/new/public/notices/view/22000004290000000275

Организатор торгов

Наименование	КОМИТЕТ ПО УПРАВЛЕНИЮ МУНИЦИПАЛЬНЫМ ИМУЩЕСТВОМ АДМИНИСТРАЦИИ УСТЬЯНСКОГО МУНИЦИПАЛЬНОГО ОКРУГА АРХАНГЕЛЬСКОЙ ОБЛАСТИ
ИНН	2922001815
КПП	292201001
ОКАТО	
ОКПО	null
ОКВЭД	null
ОГРН	1032902140370
Контактный телефон	+7(81855)51417
Контактное лицо	Чеснокова Наталья Владиславовна
Почтовый адрес	165210, Архангельская область, Р-Н УСТЬЯНСКИЙ, РП ОКТЯБРЬСКИЙ, УЛ КОМСОМОЛЬСКАЯ, д. 7
Фактический адрес	обл Архангельская, м.о. Устьянский, рп Октябрьский
Сайт	null
Факс	null

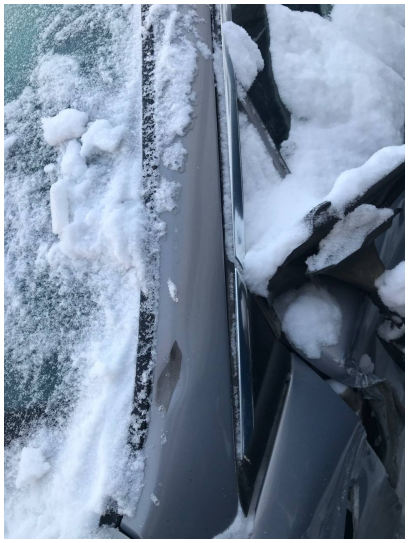

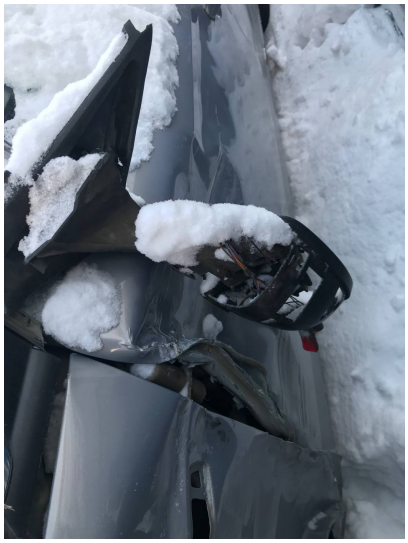

Ford