Продажа RENAULT KOLEOS 2013 в Красноярском крае на торгах по банкротству

Описание имущества:	легковой автомобиль седан RENAULT KOLEOS, 2013 г/в, vin X7L8Y0C0V48462119, модель, номер кузова (прицепа) X7L8Y0C0V48462119, двигатель № 2TRA703 P139880, цвет серый темный, рабочее состояние не проверялось. Должник Цуркан А.М. Обременения: залог, запреты судебного пристава исполнителя на рег. действия. Начальная цена продажи 1012500 руб. Задаток 151900 руб.
Начальная цена:	1012500.00
Обременение:	"залог, запреты судебного пристава исполнителя на рег. действия. "
Адрес лота:	край Красноярский, г.о. город Красноярск, г Красноярск край Красноярский, г.о. город Красноярск, г Красноярск, улица Трактовая, дом 92А
Номер извещения	22000027410000000017
Форма проведения торгов:	Аукцион
Статус торгов:	Завершены
Начало приема заявок:	27.02.2024 08:00
Конец приема заявок:	26.03.2024 04:00
Порядок подачи заявок:	Согласно аукционной документации
Задаток:	151900.00
Место проведеления торгов:	РТС-тендер
Срок и порядок внесения задатка	"Согласно аукционной документации"
Источник:	https://torgi.gov.ru/new/public/notices/view/22000027410000000017

Организатор торгов

Наименование	Индивидуальный предприниматель МАМЕДОВ АЗЕР ДЖУМШУД ОГЛЫ
ИНН	245712633719
КПП	null
ОКАТО	
ОКПО	null
ОКВЭД	null
ОГРН	311245718600019
Контактный телефон	+7(902)9480970
Контактное лицо	Мамедов Азер Джумшуд оглы
Почтовый адрес	г. Красноярск, ул Аэровокзальная, 13, каб. 20
Фактический адрес	г. Красноярск, ул Аэровокзальная, 13, каб. 20
Сайт	null
Факс	null

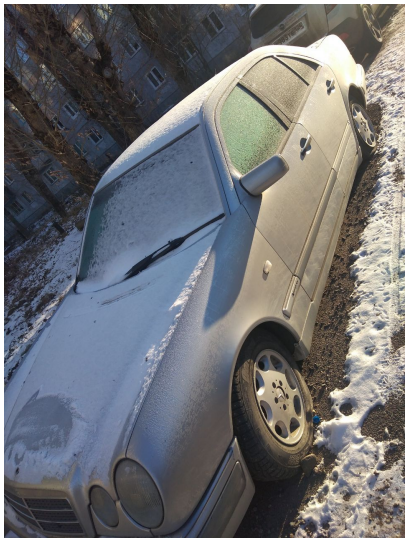

Х575СН 124

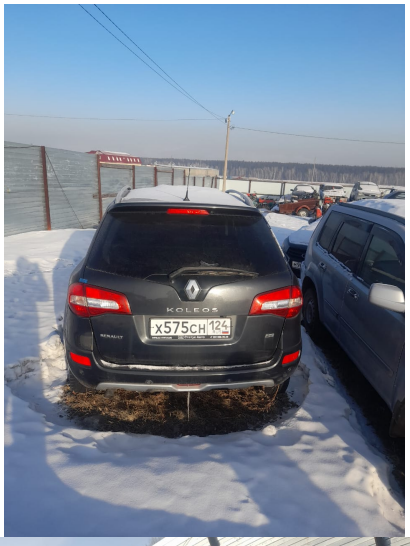
KOLEOS
Х575СН 124

KOLEOS
Х575СН 124
RENAULT

KOLEOS
Х575СН 124

Х575СН 124