Продажа HYUNDAI 2018 в Красноярском крае на торгах по банкротству

Описание имущества:	легковой автомобиль HYUNDAI CRETA, 2018 г/в, vin Z94G2811BKR140321, модель, номер кузова (прицепа) Z94G2811BKR140321, цвет серый, в не рабочем состоянии. Должник Цыпленкова О.Н. Обременения: залог, запреты судебного пристава исполнителя на рег. действия. Начальная цена продажи 492150 руб. Задаток 74000 руб
Начальная цена:	492150.00
Обременение:	"залог, запреты судебного пристава исполнителя на рег. действия"
Адрес лота:	край Красноярский, м.р-н Ачинский, с.п. Преображенский сельсовет, с Преображенка, ул Солнечная, дом 1
Номер извещения	22000027410000000017
Форма проведения торгов:	Аукцион
Статус торгов:	Завершены
Начало приема заявок:	27.02.2024 08:00
Конец приема заявок:	26.03.2024 04:00
Порядок подачи заявок:	Согласно аукционной документации
Задаток:	74000.00
Место проведеления торгов:	РТС-тендер
Срок и порядок внесения задатка	"Согласно аукционной документации"
Источник:	https://torgi.gov.ru/new/public/notices/view/22000027410000000017

Организатор торгов
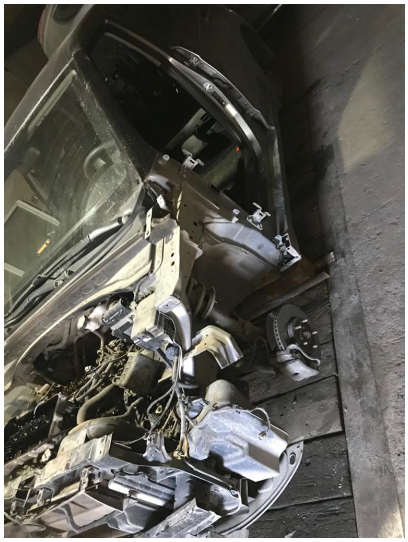
Наименование	Индивидуальный предприниматель МАМЕДОВ АЗЕР ДЖУМШУД ОГЛЫ
ИНН	245712633719
КПП	null
ОКАТО	
ОКПО	null
ОКВЭД	null
ОГРН	311245718600019
Контактный телефон	+7(902)9480970
Контактное лицо	Мамедов Азер Джумшуд оглы
Почтовый адрес	г. Красноярск, ул Аэровокзальная, 13, каб. 20
Фактический адрес	г. Красноярск, ул Аэровокзальная, 13, каб. 20
Сайт	null
Факс	null