Продажа GEELY 2011 в Мурманской области на торгах по банкротству

Описание имущества:	Идентификационный номер (VIN): Y7WMR7151B0010141, 2011 года выпуска. Цвет: серый. Свидетельство о регистрации ТС № DPR-181057 в наличии. Ключ зажигания ТС в наличии. ПТС отсутствует. Объем двигателя: 1498 куб. см. Техническое состояние и работоспособность не проверялась. В связи с тем, что ТС длительное время находилось на хранении, подвергалось негативным воздействиям внешней среды, использовать его по прямому назначению возможно при условии проведения восстановительного ремонта по результатам диагностики, приведения ТС в соответствие с требованиями технических регламентов силами Покупателя. Обращаем внимание на необходимость уточнения размера утилизационного сбора и возможности постановки транспортного средства на регистрационный учет в ГИБДД! Постановка на учет в ГИБДД возможна только после полной оплаты утилизационного сбора.
Начальная цена:	24400.00
Обременение:	null
Адрес лота:	обл Мурманская, г.о. город Мурманск, г Мурманск, ул Новосельская д. 49 Б (примыкающее здание)
Номер извещения	21000017310000000496
Форма проведения торгов:	Аукцион
Статус торгов:	Завершены
Начало приема заявок:	28.02.2024
Конец приема заявок:	25.03.2024 23:59
Порядок подачи заявок:	null
Задаток:	2440.00
Место проведеления торгов:	Сбербанк-АСТ
Срок и порядок внесения задатка	"Для участия в реализации претендент вносит задаток на специальный счет, открытый им в одном из банков, Перечень которых установлен Распоряжением Правительства РФ от 13.07.2018 N 1451-р «Об утверждении перечня банков в соответствии с частью 10 статьи 44 и частью 5 статьи 84.1 Федерального закона от 05.04.2013 N 44-ФЗ». Подробнее в п. 4 Информационного сообщения о проведении электронного аукциона. "
Источник:	https://torgi.gov.ru/new/public/notices/view/21000017310000000496

Организатор торгов

Наименование	МЕЖРЕГИОНАЛЬНОЕ ТЕРРИТОРИАЛЬНОЕ УПРАВЛЕНИЕ ФЕДЕРАЛЬНОГО АГЕНТСТВА ПО УПРАВЛЕНИЮ ГОСУДАРСТВЕННЫМ ИМУЩЕСТВОМ В МУРМАНСКОЙ ОБЛАСТИ И РЕСПУБЛИКЕ КАРЕЛИЯ
ИНН	5190915348
КПП	519001001
ОКАТО	
ОКПО	null
ОКВЭД	null
ОГРН	1105190003049
Контактный телефон	+7(8152)45-22-74
Контактное лицо	Курдюкова Анна Александровна
Почтовый адрес	183006, ОБЛАСТЬ МУРМАНСКАЯ,ГОРОД МУРМАНСК,УЛИЦА ПУШКИНСКАЯ д. 12
Фактический адрес	обл Мурманская, г.о. город Мурманск, г Мурманск, ул Пушкинская, дом 12
Сайт	null
Факс	null

A354PE

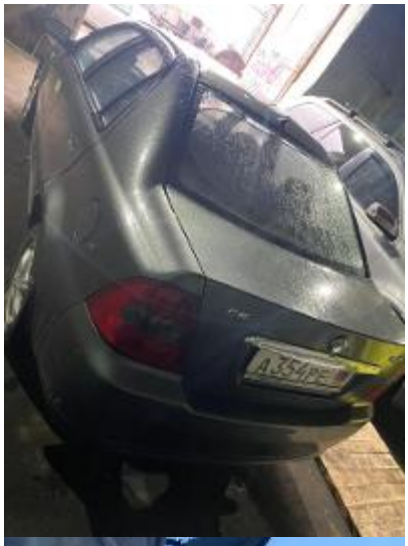
A354PE