Продажа CHEVROLET CRUZE 2009 в Белгородской области на торгах по банкротству

Описание имущества:	1. Легковой автомобиль марки "Шевроле Круз" государственный регистрационный знак К 053 УО 178 VIN: XUFJA696JA3002020, количество 1 шт. Подробная информация в прилагаемом файле "Извещение".
Начальная цена:	458982.00
Обременение:	null
Адрес лота:	обл Белгородская, г.о. город Белгород, г Белгород, ул Мирная, дом 21
Номер извещения	21000016390000000699
Форма проведения торгов:	Аукцион
Статус торгов:	Завершены
Начало приема заявок:	01.03.2024
Конец приема заявок:	26.03.2024
Порядок подачи заявок:	null
Задаток:	45898.20
Место проведеления торгов:	Сбербанк-АСТ
Срок и порядок внесения задатка	"Порядок внесения задатка установлен пунктами п. 12 и п. 25 Положения о порядке реализации имущества, обращенного в собственность государства, вещественных доказательств, изъятых вещей, а также задержанных таможенными органами товаров, утвержденного постановлением Правительства РФ от 30.09.2015 № 1041"
Источник:	https://torgi.gov.ru/new/public/notices/view/21000016390000000699

Организатор торгов

Наименование	МЕЖРЕГИОНАЛЬНОЕ ТЕРРИТОРИАЛЬНОЕ УПРАВЛЕНИЕ ФЕДЕРАЛЬНОГО АГЕНТСТВА ПО УПРАВЛЕНИЮ ГОСУДАРСТВЕННЫМ ИМУЩЕСТВОМ В КУРСКОЙ И БЕЛГОРОДСКОЙ ОБЛАСТЯХ
ИНН	3123198660
КПП	312301001
ОКАТО	
ОКПО	null
ОКВЭД	null
ОГРН	1093123008241
Контактный телефон	84722-55-10-34 д.122
Контактное лицо	Колесниченко Ирина Александровна
Почтовый адрес	308024, Белгородская область, Г БЕЛГОРОД, УЛ МОКРОУСОВА, Д. 6
Фактический адрес	обл Белгородская, г.о. город Белгород, г Белгород, ул Мокроусова, дом 6
Сайт	null
Факс	null

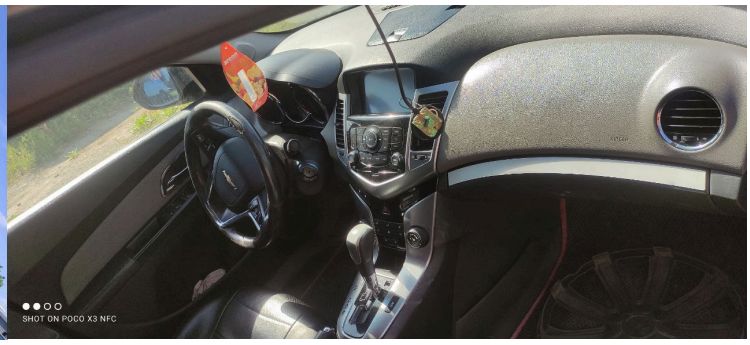

SHOT ON POCO X3 NFC

SHOT ON POCO X3 NFC

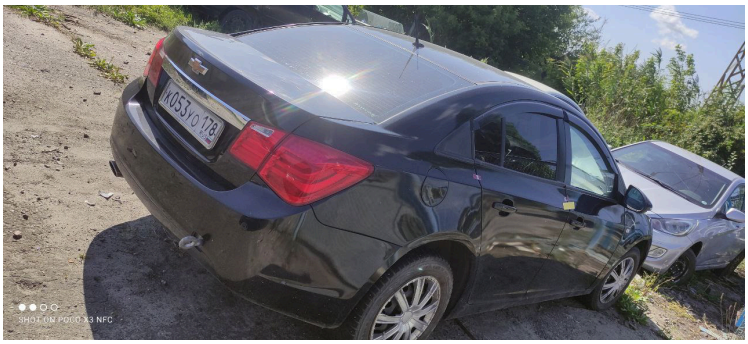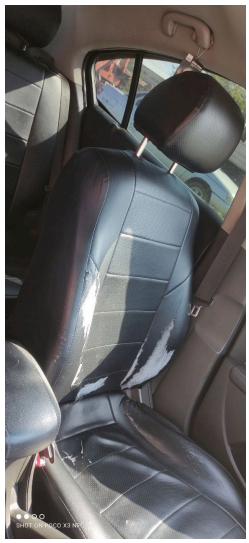
SHOT ON POCO X3 NFC