Продажа ГАЗ 3221 2009 в Нижегородской области на торгах по банкротству

Описание имущества:	ГАЗ-322121, идентификационный номер X9632212190654942, год изготовления 2009, № двигателя *421600*90803541*, цвет желтый
Начальная цена:	316000.00
Обременение:	null
Адрес лота:	обл Нижегородская, м.р-н Варнавинский с. Богородское
Номер извещения	21000019160000000026
Форма проведения торгов:	Аукцион
Статус торгов:	Завершены
Начало приема заявок:	01.03.2024 08:00
Конец приема заявок:	26.03.2024 16:00
Порядок подачи заявок:	Заявка подается путем заполнения ее электронной формы
Задаток:	31600.00
Место проведеления торгов:	ФАБРИКАНТ
Срок и порядок внесения задатка	"Задаток вносится в срок до 16:00 22.03.2024"
Источник:	https://torgi.gov.ru/new/public/notices/view/21000019160000000026

Организатор торгов

Наименование	КОМИТЕТ ПО УПРАВЛЕНИЮ МУНИЦИПАЛЬНЫМ ИМУЩЕСТВОМ И ЗЕМЕЛЬНЫМИ РЕСУРСАМИ АДМИНИСТРАЦИИ ВАРНАВИНСКОГО МУНИЦИПАЛЬНОГО ОКРУГА НИЖЕГОРОДСКОЙ ОБЛАСТИ
ИНН	5207002437
КПП	520701001
ОКАТО	
ОКПО	null
ОКВЭД	null
ОГРН	1025200868923
Контактный телефон	(83158)36035
Контактное лицо	ШИРЯЕВА ЛЮДМИЛА МИХАЙЛОВНА
Почтовый адрес	606760, ОБЛ НИЖЕГОРОДСКАЯ,Р-Н ВАРНАВИНСКИЙ,РП ВАРНАВИНО,ПЛ СОВЕТСКАЯ д. 1
Фактический адрес	606760, ОБЛ НИЖЕГОРОДСКАЯ,Р-Н ВАРНАВИНСКИЙ,Р.П. ВАРНАВИНО,ПЛ. СОВЕТСКАЯ д. 1
Сайт	null
Факс	null

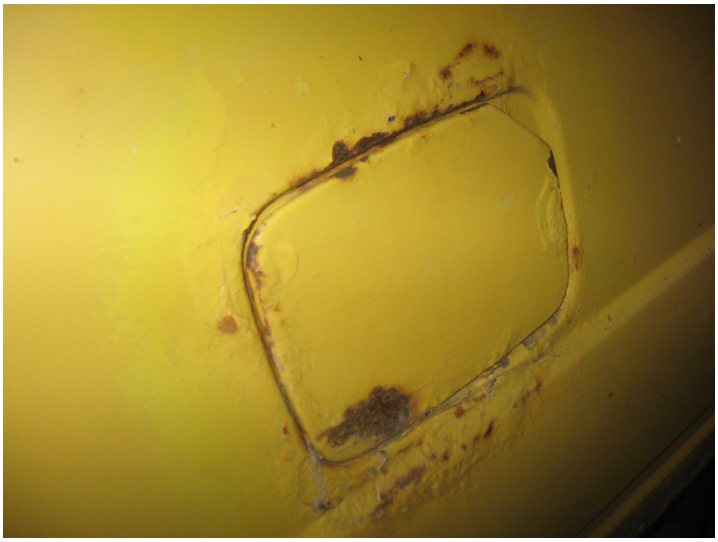

ДЕТИ
В834ТМ 152

STOP
km/h
111987
745