Продажа ГАЗ 3221 2007 в Нижегородской области на торгах по банкротству

Описание имущества:	ГАЗ-32213, идентификационный номер X9632213070557221, № двигателя *40522P*73110302*, год изготовления 2007
Начальная цена:	202000.00
Обременение:	null
Адрес лота:	обл Нижегородская, м.р-н Варнавинский
Номер извещения	21000019160000000026
Форма проведения торгов:	Аукцион
Статус торгов:	Завершены
Начало приема заявок:	01.03.2024 08:00
Конец приема заявок:	26.03.2024 16:00
Порядок подачи заявок:	Заявка подается путем заполнения ее электронной формы
Задаток:	20200.00
Место проведеления торгов:	ФАБРИКАНТ
Срок и порядок внесения задатка	"до 16:00 22.03.2024"
Источник:	https://torgi.gov.ru/new/public/notices/view/21000019160000000026

Организатор торгов

Наименование	КОМИТЕТ ПО УПРАВЛЕНИЮ МУНИЦИПАЛЬНЫМ ИМУЩЕСТВОМ И ЗЕМЕЛЬНЫМИ РЕСУРСАМИ АДМИНИСТРАЦИИ ВАРНАВИНСКОГО МУНИЦИПАЛЬНОГО ОКРУГА НИЖЕГОРОДСКОЙ ОБЛАСТИ
ИНН	5207002437
КПП	520701001
ОКАТО	
ОКПО	null
ОКВЭД	null
ОГРН	1025200868923
Контактный телефон	(83158)36035
Контактное лицо	ШИРЯЕВА ЛЮДМИЛА МИХАЙЛОВНА
Почтовый адрес	606760, ОБЛ НИЖЕГОРОДСКАЯ,Р-Н ВАРНАВИНСКИЙ,РП ВАРНАВИНО,ПЛ СОВЕТСКАЯ д. 1
Фактический адрес	606760, ОБЛ НИЖЕГОРОДСКАЯ,Р-Н ВАРНАВИНСКИЙ,Р.П. ВАРНАВИНО,ПЛ. СОВЕТСКАЯ д. 1
Сайт	null
Факс	null

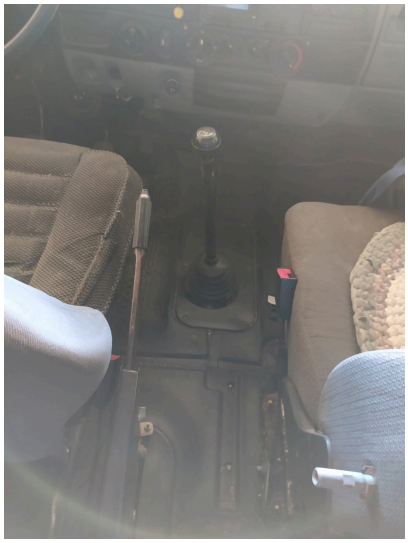

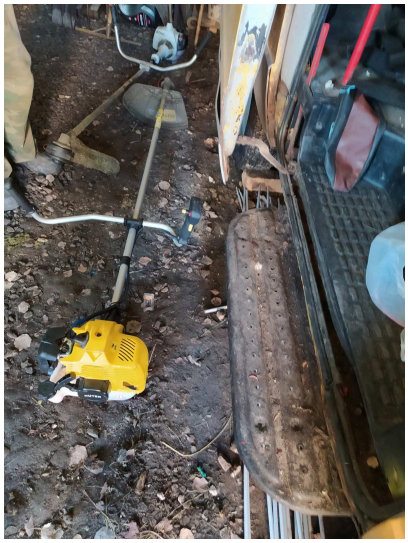

STOP
x1000min⁻¹
km/h
°C
kgf/cm²