Продажа FORD FOCUS 2011 в Самарской области на торгах по банкротству

Описание имущества:	Легковой автомобиль Форд Фокус О311СН163, VIN X9FKXXEEBKBT09350, 2011 г.в.
Начальная цена:	209000.00
Обременение:	null
Адрес лота:	обл Самарская, г.о. Самара, г Самара, ул Юзовская, дом 1 Самарская обл., г. Самара, ул. Юзовская, д.1.
Номер извещения	21000021390000000656
Форма проведения торгов:	Аукцион
Статус торгов:	Завершены
Начало приема заявок:	29.02.2024 18:40
Конец приема заявок:	26.03.2024 09:00
Порядок подачи заявок:	null
Задаток:	20900.00
Место проведеления торгов:	РОСЭЛТОРГ
Срок и порядок внесения задатка	"В соответствии с извещением"
Источник:	https://torgi.gov.ru/new/public/notices/view/21000021390000000656

Организатор торгов
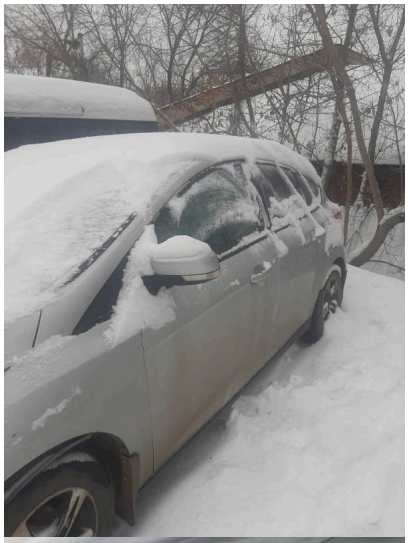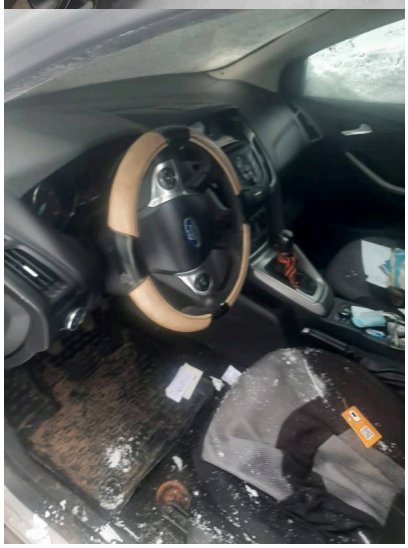
Наименование	ТЕРРИТОРИАЛЬНОЕ УПРАВЛЕНИЕ ФЕДЕРАЛЬНОГО АГЕНТСТВА ПО УПРАВЛЕНИЮ ГОСУДАРСТВЕННЫМ ИМУЩЕСТВОМ В САМАРСКОЙ ОБЛАСТИ
ИНН	6315856460
КПП	631501001
ОКАТО	
ОКПО	null
ОКВЭД	null
ОГРН	1106315004003
Контактный телефон	8(846)332-55-02
Контактное лицо	Нурбекян Диана Араратовна, Потапова Ксения Вячеславовна, Бутина Екатерина Андреевна
Почтовый адрес	443010, Самарская обл, г Самара, ул Красноармейская д. 21
Фактический адрес	443010, Самарская обл, г Самара, ул Красноармейская д. 21
Сайт	null
Факс	null