Продажа БЕЛАРУС 82.1 2017 в Республике Татарстан на торгах по банкротству

Описание имущества:	Трактор «Беларус-82.1», 2017 года выпуска, зав. №82020860, с навесным оборудованием НПФ-252-01 (отвал снежный)Регистрационный знак: 16 ОУ № 5484 идентификационный № (VIN) 82020860наименование (тип ТС)- легковойтип двигателя – ДВСмодель, номер двигателя ДВС, 984476цвет – синийГод выпуска: 2017Двигатель:Двигатель - четырехтактный, дизельныйМощность, л.с. - 81Число цилиндров, шт. - 4Рабочий объем, л. - 4,15Максимальный крутящийся момент, Н.м. 284Размеры и масса:Общая длина, мм - 3930 (без навесного оборудования)Высота по кабине, мм. – 2800Колея передних колес, мм. - 1430Колея задних колес, мм. - 1800Эксплуатационная масса, кг. - 4000Размер шин передних колес - 11,2R20" Размер шин задних колес - 15,5R38"Трансмиссия:Коробка передач механическая Число передач: вперед/назад - 18/4Дополнительное оборудование: навесное оборудование НПФ-252-
Начальная цена:	168000.00
Обременение:	null
Адрес лота:	Респ Татарстан, м.р-н Нижнекамский, с.п. Красноключинское, п Красный Ключ, тер. ГСК Красный Ключ
Номер извещения	23000006260000000002
Форма проведения торгов:	Аукцион
Статус торгов:	Завершены
Начало приема заявок:	02.03.2024 09:00
Конец приема заявок:	24.03.2024 14:00
Порядок подачи заявок:	См. п. 4.4 аукционной документации
Задаток:	16800.00
Место проведеления торгов:	SALE.ZAKAZRF
Срок и порядок внесения задатка	"Задаток вносится на реквизиты электронной площадки, указанные в извещении, в срок до 14.00 24 марта 2024 года."
Источник:	https://torgi.gov.ru/new/public/notices/view/23000006260000000002

Организатор торгов

Наименование	МУНИЦИПАЛЬНОЕ КАЗЕННОЕ УЧРЕЖДЕНИЕ "ИСПОЛНИТЕЛЬНЫЙ КОМИТЕТ КРАСНОКЛЮЧИНСКОГО СЕЛЬСКОГО ПОСЕЛЕНИЯ НИЖНЕКАМСКОГО МУНИЦИПАЛЬНОГО РАЙОНА РЕСПУБЛИКИ ТАТАРСТАН"
ИНН	1651046078
КПП	165101001
ОКАТО	
ОКПО	null
ОКВЭД	null
ОГРН	1061651034708
Контактный телефон	79196827589
Контактное лицо	Зайнутдинов Ильдус Кирамович
Почтовый адрес	423552, РЕСПУБЛИКА ТАТАРСТАН,РАЙОН НИЖНЕКАМСКИЙ,ПОСЕЛОК КРАСНЫЙ КЛЮЧ,УЛИЦА САДОВАЯ, д. 2
Фактический адрес	423552, РЕСПУБЛИКА ТАТАРСТАН,РАЙОН НИЖНЕКАМСКИЙ,ПОСЕЛОК КРАСНЫЙ КЛЮЧ,УЛИЦА САДОВАЯ, д. 2
Сайт	null
Факс	null

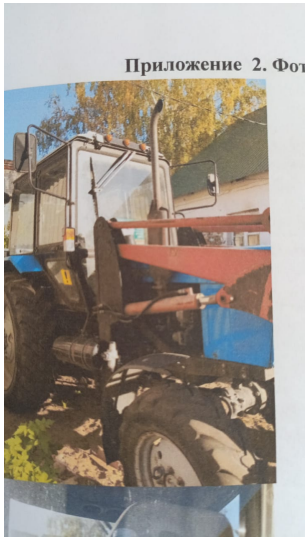

«Азимут-НК»

Директор

Фото объекта оценки