Продажа TOYOTA 1998 в Хабаровском крае на торгах по банкротству

Описание имущества:	Автомобиль марки "Тойота Лит Айс", г/н Т360СХ27, 1998 года выпуска, белого цвета, бампер черного цвета, номер кузова CR510011081, номер двигателя 3629323.
Начальная цена:	194222.28
Обременение:	null
Адрес лота:	край Хабаровский Хабаровский край, г. Хабаровск, ул. Восточный Семафор, д. 28
Номер извещения	21000029830000001010
Форма проведения торгов:	Аукцион
Статус торгов:	Завершены
Начало приема заявок:	07.03.2024 02:00
Конец приема заявок:	01.04.2024 08:00
Порядок подачи заявок:	null
Задаток:	19422.23
Место проведеления торгов:	Сбербанк-АСТ
Срок и порядок внесения задатка	"В соответствии с информационным сообщением"
Источник:	https://torgi.gov.ru/new/public/notices/view/21000029830000001010

Организатор торгов

Наименование	МЕЖРЕГИОНАЛЬНОЕ ТЕРРИТОРИАЛЬНОЕ УПРАВЛЕНИЕ ФЕДЕРАЛЬНОГО АГЕНТСТВА ПО УПРАВЛЕНИЮ ГОСУДАРСТВЕННЫМ ИМУЩЕСТВОМ В ХАБАРОВСКОМ КРАЕ И ЕВРЕЙСКОЙ АВТОНОМНОЙ ОБЛАСТИ
ИНН	2721172546
КПП	272101001
ОКАТО	
ОКПО	null
ОКВЭД	null
ОГРН	1092721008005
Контактный телефон	8 (421) 231-9230
Контактное лицо	Левченко Евгений Александрович
Почтовый адрес	680030, КРАЙ ХАБАРОВСКИЙ,ГОРОД ХАБАРОВСК,УЛИЦА ЗАПАРИНА д. 65
Фактический адрес	край Хабаровский, г.о. город Хабаровск, г Хабаровск, ул Запарина, дом 65
Сайт	null
Факс	null

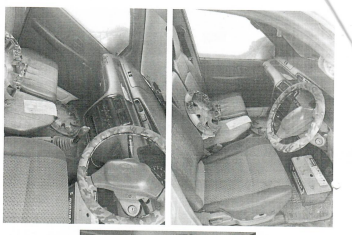

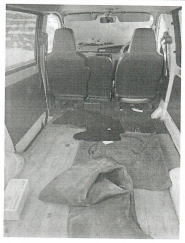

Вывод: Признаков конструктивного изменения (отклонений от требований завода-изготовителя)