Продажа МАЗ 5551А2 2012 в Ямало-Ненецком авт. округе на торгах по банкротству

Описание имущества:	МАЗ-5551А2 МКС 3501 – МУСОРОВОЗГод выпуска: 2012VIN: X89253501C0AA3634Категория ТС: СМодель, номер двигателя: ЯМЗ-6563.10 СО484270Шасси №Y3M5551A2C0004193Цвет: белыйТип двигателя: дизельныйЭкологический класс: 3Мощность двигателя: 167/227Паспорт ТС: 62 НН 140874Свидетельство о регистрации ТС: 89 ХУ №282190Государственный регистрационный знак: А309РН 89 Аккумулятор в комплект не входит
Начальная цена:	538800.00
Обременение:	null
Адрес лота:	АО Ямало-Ненецкий, г.о. город Ноябрьск, г Ноябрьск АО Ямало-Ненецкий, г.о. город Ноябрьск, территория промузел Пелей, панель III
Номер извещения	22000075260000000009
Форма проведения торгов:	Аукцион
Статус торгов:	Завершены
Начало приема заявок:	05.03.2024 06:00
Конец приема заявок:	05.04.2024 06:00
Порядок подачи заявок:	В соответствии с Извещением
Задаток:	53880.00
Место проведеления торгов:	ЭТП ГПБ
Срок и порядок внесения задатка	"в соответствии с извещением"
Источник:	https://torgi.gov.ru/new/public/notices/view/22000075260000000009

Организатор торгов

Наименование	МУНИЦИПАЛЬНОЕ УНИТАРНОЕ ПРЕДПРИЯТИЕ "НОЯБРЬСКСПЕЦАВТОТРАНС" МУНИЦИПАЛЬНОГО ОБРАЗОВАНИЯ ГОРОД НОЯБРЬСК
ИНН	8905028487
КПП	890501001
ОКАТО	
ОКПО	null
ОКВЭД	null
ОГРН	1028900705778
Контактный телефон	+7(3496)32-51-58
Контактное лицо	Сушко Евгений Сергеевич
Почтовый адрес	629800, Ямало-Ненецкий автономный округ, Г. НОЯБРЬСК, ТЕР. ЮГО-ВОСТОЧНЫЙ ПРОМУЗЕЛ, ПАНЕЛЬ I-А д. 9
Фактический адрес	629805, Ямало-Ненецкий автономный округ, Ноябрьск город, Пелей промузел территория д. панель 1-А, дом 9
Сайт	null
Факс	null

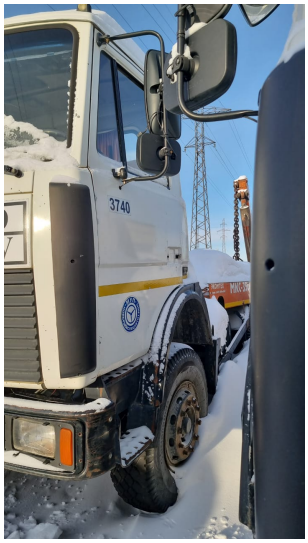

3737