Продажа VOLKSWAGEN PASSAT 2008 в Ставропольском крае на торгах по банкротству

Описание имущества:	транспортное средство автомобиль VOLKSWAGEN PASSAT, закрепленное за ГУП СК «Ставрополькрайводоканал» на праве хозяйственного ведения
Начальная цена:	231200.00
Обременение:	null
Адрес лота:	край Ставропольский
Номер извещения	23000041020000000011
Форма проведения торгов:	Аукцион
Статус торгов:	Завершены
Начало приема заявок:	06.03.2024
Конец приема заявок:	26.03.2024 10:00
Порядок подачи заявок:	в соответствии с п. 4 раздела 3 Документации об аукционе
Задаток:	23120.00
Место проведеления торгов:	РТС-тендер
Срок и порядок внесения задатка	"в соответствии с п.7.7 раздела 2 Документации об аукционе"
Источник:	https://torgi.gov.ru/new/public/notices/view/23000041020000000011

Организатор торгов

Наименование	ГОСУДАРСТВЕННОЕ УНИТАРНОЕ ПРЕДПРИЯТИЕ СТАВРОПОЛЬСКОГО КРАЯ "СТАВРОПОЛЬКРАЙВОДОКАНАЛ"
ИНН	2635040105
КПП	263501001
ОКАТО	
ОКПО	null
ОКВЭД	null
ОГРН	1022601934630
Контактный телефон	+7(8652)992747
Контактное лицо	НАЙМАНОВ ЗАУР СЕФЕРБИЕВИЧ
Почтовый адрес	355037, КРАЙ СТАВРОПОЛЬСКИЙ,Г. Ставрополь,УЛ. ДОВАТОРЦЕВ, Д. 35А
Фактический адрес	край Ставропольский, г.о. город Ставрополь, г Ставрополь, ул Доваторцев, дом 35а
Сайт	null
Факс	null

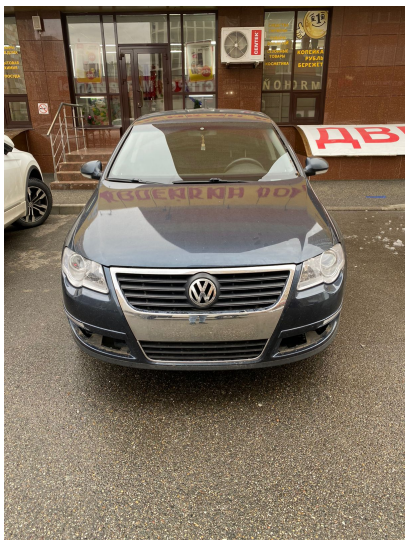

174
175