Продажа ГАЗ 3221 2013 в Республике Башкортостан на торгах по банкротству

Описание имущества:	школьный автобус ГАЗ-322132, год выпуска-2013, идентификационный номер X96322132D0761360, двигатель № 421640*D0803294, шасси отсутствует, кузов № 322100D0538243, цвет кузова желтый, государственный регистрационный знак Р636ВТ102, ПТС 52 НТ 082836 от 01.10.2013 г.
Начальная цена:	248900.00
Обременение:	null
Адрес лота:	Респ Башкортостан, м.р-н Белокатайский, с.п. Новобелокатайский сельсовет, с Новобелокатай, ул Школьная, дом 8
Номер извещения	24000006990000000001
Форма проведения торгов:	Аукцион
Статус торгов:	Завершены
Начало приема заявок:	06.03.2024 07:00
Конец приема заявок:	31.03.2024 15:00
Порядок подачи заявок:	указано в информационном сообщении
Задаток:	24890.00
Место проведеления торгов:	Сбербанк-АСТ
Срок и порядок внесения задатка	"в безналичной форме\nединовременно в установленном порядке в бюджет МБОУ СОШ № 1 с. Новобелокатай в течение пяти календарных дней со дня истечения срока, установленного для заключения договора купли-продажи имущества."
Источник:	https://torgi.gov.ru/new/public/notices/view/24000006990000000001

Организатор торгов

Наименование	МУНИЦИПАЛЬНОЕ БЮДЖЕТНОЕ ОБЩЕОБРАЗОВАТЕЛЬНОЕ УЧРЕЖДЕНИЕ СРЕДНЯЯ ОБЩЕОБРАЗОВАТЕЛЬНАЯ ШКОЛА №1 С.НОВОБЕЛОКАТАЙ МУНИЦИПАЛЬНОГО РАЙОНА БЕЛОКАТАЙСКИЙ РАЙОН РЕСПУБЛИКИ БАШКОРТОСТАН
ИНН	0210000367
КПП	021001001
ОКАТО	
ОКПО	null
ОКВЭД	null
ОГРН	1020200785450
Контактный телефон	+7(347)5021595
Контактное лицо	Брагина Наталья Сергеевна
Почтовый адрес	452580, Респ Башкортостан, Белокатайский р-н, с Новобелокатай, ул Школьная, д. 8
Фактический адрес	Респ Башкортостан, м.р-н Белокатайский, с.п. Новобелокатайский сельсовет, с Новобелокатай, ул Школьная, дом 8
Сайт	null
Факс	null

ДЕТИ

ДЕТИ
Р636ВТ 102

ДЕТИ
Р636ВТ 102

ДЕТИ

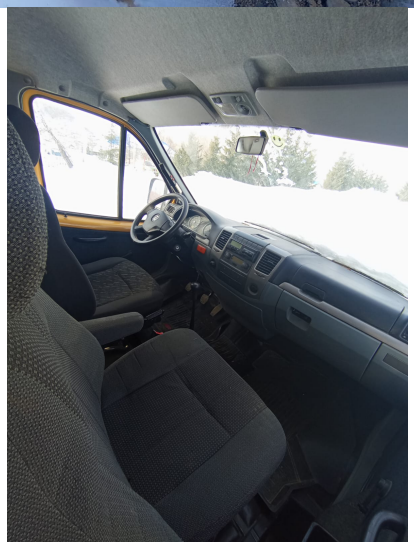

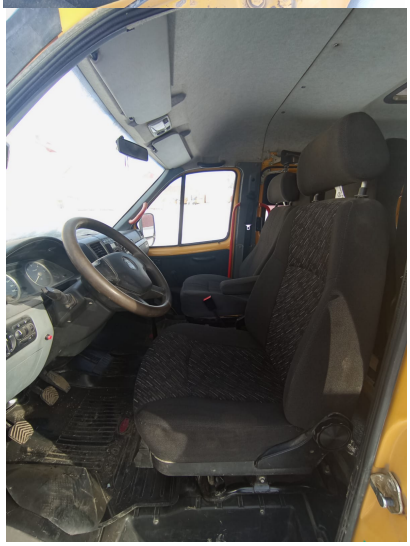

ВНИМАНИЕ!