Продажа Транспортное средство 2011 в Ямало-Ненецком авт. округе на торгах по банкротству

Описание имущества:	Снегоход ARCTIC CAT BEARCAT Z1 XT, заводской номер машины (рамы) 4UF12SNW9CT113691, № двигателя A11-507514, цвет –оранжевый, год изготовления – 2011, ПСМ ТС 515451, выданный 31.10.2011
Начальная цена:	126000.00
Обременение:	null
Адрес лота:	АО Ямало-Ненецкий, м.о. Тазовский район, с Гыда
Номер извещения	21000026770000000137
Форма проведения торгов:	Аукцион
Статус торгов:	Завершены
Начало приема заявок:	11.03.2024 06:00
Конец приема заявок:	05.04.2024 21:59
Порядок подачи заявок:	В соответствии с аукционной документацией
Задаток:	12600.00
Место проведеления торгов:	Сбербанк-АСТ
Срок и порядок внесения задатка	"В соответствии с аукционной документацией"
Источник:	https://torgi.gov.ru/new/public/notices/view/21000026770000000137

Организатор торгов
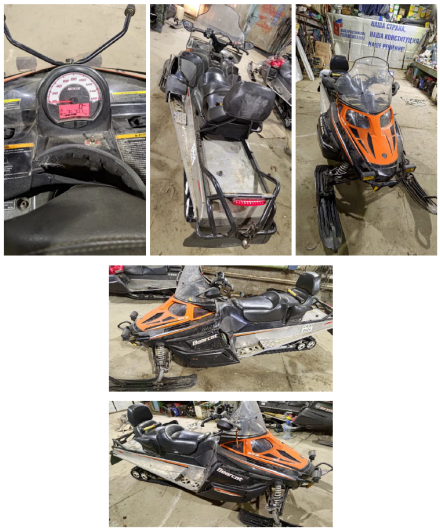
Наименование	ДЕПАРТАМЕНТ ИМУЩЕСТВЕННЫХ И ЗЕМЕЛЬНЫХ ОТНОШЕНИЙ АДМИНИСТРАЦИИ ТАЗОВСКОГО РАЙОНА
ИНН	8910004474
КПП	891001001
ОКАТО	
ОКПО	null
ОКВЭД	null
ОГРН	1088904000019
Контактный телефон	+7(34940)22683
Контактное лицо	Погребняк Инга Николаевна
Почтовый адрес	629350, Ямало-Ненецкий АО, Тазовский р-н, п Тазовский, ул Почтовая д. 17
Фактический адрес	629350, Ямало-Ненецкий АО, Тазовский р-н, п Тазовский, ул Почтовая д. 17
Сайт	null
Факс	null