Продажа УАЗ 3909 2003 в Хабаровском крае на торгах по банкротству

Описание имущества:	Автомашина УАЗ-390902; регистрационный № С 223 ВК 27; VIN XTT39090230038939; тип ТС – специальный а/м; модель, № двигателя – ЗМЗ-40210L, № 30000934; кузов (кабина, прицеп) № 39090030201177; шасси (рама) № 37410030159767; мощность двигателя – 74 л.с. (55,4 кВт); рабочий объем двигателя – 2445 куб. см.; тип двигателя – бензиновый; разрешенная максимальная масса – 2820 кг.; масса без нагрузки – 1820 кг.; цвет - белая ночь, год выпуска - 2003.
Начальная цена:	205000.00
Обременение:	null
Адрес лота:	край Хабаровский, м.р-н Советско-Гаванский, г.п. город Советская Гавань, г Советская Гавань ул. Ленина территория д. № 3
Номер извещения	22000014880000000023
Форма проведения торгов:	Аукцион
Статус торгов:	Завершены
Начало приема заявок:	11.03.2024 02:00
Конец приема заявок:	19.04.2024 10:00
Порядок подачи заявок:	Файл с заявкой и документы необходимо загрузить на электронную площадку
Задаток:	20500.00
Место проведеления торгов:	РОСЭЛТОРГ
Срок и порядок внесения задатка	"Срок поступления задатка – до даты признания претендентов участниками. Задаток для участия в аукционе вносится единым платежом на лицевой счет Претендента, открытый при регистрации на электронной площадке "
Источник:	https://torgi.gov.ru/new/public/notices/view/22000014880000000023

Организатор торгов

Наименование	КОМИТЕТ ПО УПРАВЛЕНИЮ ИМУЩЕСТВОМ АДМИНИСТРАЦИИ СОВЕТСКО-ГАВАНСКОГО МУНИЦИПАЛЬНОГО РАЙОНА ХАБАРОВСКОГО КРАЯ
ИНН	2704800060
КПП	270401001
ОКАТО	
ОКПО	null
ОКВЭД	null
ОГРН	1022700599437
Контактный телефон	+7(42138)44188
Контактное лицо	Витяганец Яна Юрьевна
Почтовый адрес	682800, Хабаровский край, г Советская Гавань, ул Ленина, д. 4
Фактический адрес	682800, Хабаровский край, г. Советская Гавань, ул. Ленина, д. 4
Сайт	null
Факс	null

С 223 ВК 27

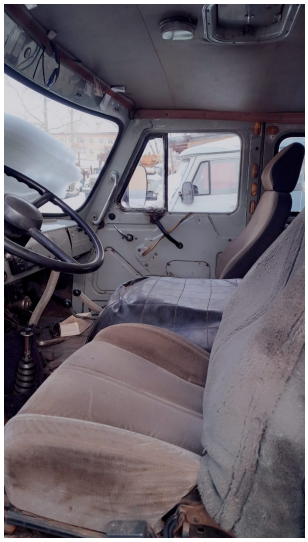

ОПЕРАТИВНАЯ
ЭЛЕКТРОСЕТИ