Продажа MITSUBISHI 2005 в Краснодарском крае на торгах по банкротству

Описание имущества:	(Должник Санин П.В.) Автомобиль Мицубиси LANGER, 2005 г.в., г/н А939ОК178, VIN JMBSRCS3A6U004455, Б/У, цвет серый. Передние и задание крылья, капот автомобиля покрыты ржавчиной, передний и задний бампер сломаны, колеса ржавые. На ответственном хранении находится в Анапскоп РОСП. Залог. Арест: запрет на регистрационные действия. Нач. цена: 85096,00 руб. З-к: 12764,40 руб. Поручение № 45817/2268-24.
Начальная цена:	85096.00
Обременение:	"Залог"
Адрес лота:	край Краснодарский, г.о. город-курорт Анапа, г Анапа, ул Парковая, дом 66
Номер извещения	22000040270000000307
Форма проведения торгов:	Аукцион
Статус торгов:	Завершены
Начало приема заявок:	11.03.2024 10:00
Конец приема заявок:	10.04.2024 16:00
Порядок подачи заявок:	Согласно условиям извещения
Задаток:	12764.40
Место проведеления торгов:	GLOBAL
Срок и порядок внесения задатка	"Согласно условиям извещения "
Источник:	https://torgi.gov.ru/new/public/notices/view/22000040270000000307

Организатор торгов

Наименование	ОБЩЕСТВО С ОГРАНИЧЕННОЙ ОТВЕТСТВЕННОСТЬЮ "ПЕРСПЕКТИВА"
ИНН	3025038114
КПП	302501001
ОКАТО	
ОКПО	null
ОКВЭД	null
ОГРН	1203000004954
Контактный телефон	8-991-078-69-13
Контактное лицо	Мурзин Игнат Владимирович
Почтовый адрес	414000, ОБЛАСТЬ АСТРАХАНСКАЯ,ГОРОД АСТРАХАНЬ,УЛИЦА БАКИНСКАЯ д. СТРОЕНИЕ 100, кв. ОФИС 216
Фактический адрес	обл Астраханская, г.о. город Астрахань, г Астрахань, ул Набережная реки Царева, дом 117 стр. 1
Сайт	null
Факс	null

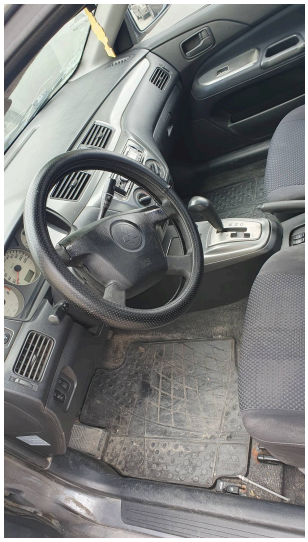

TOYOTA

А939ОК 178
RUS
LANCER
ROLF