Продажа LADA 4x4 1992 в Алтайском крае на торгах по банкротству

Описание имущества:	продажа автомобиля ВАЗ-2121
Начальная цена:	66000.00
Обременение:	null
Адрес лота:	край Алтайский, м.р-н Ребрихинский, с.п. Воронихинский сельсовет, с Ворониха, ул Советская, дом 3а
Номер извещения	24000008050000000001
Форма проведения торгов:	Аукцион
Статус торгов:	Завершены
Начало приема заявок:	08.03.2024 05:00
Конец приема заявок:	02.04.2024 13:00
Порядок подачи заявок:	в соответствии с информационным сообщением (приложенный файл)
Задаток:	6600.00
Место проведеления торгов:	РТС-тендер
Срок и порядок внесения задатка	"Задаток вносится в соответствии с регламентом электронной площадки "
Источник:	https://torgi.gov.ru/new/public/notices/view/24000008050000000001

Организатор торгов

Наименование	АДМИНИСТРАЦИЯ ВОРОНИХИНСКОГО СЕЛЬСОВЕТА РЕБРИХИНСКОГО РАЙОНА АЛТАЙСКОГО КРАЯ
ИНН	2266002730
КПП	226601001
ОКАТО	
ОКПО	null
ОКВЭД	null
ОГРН	1022202563756
Контактный телефон	73858224543
Контактное лицо	Реунов Сергей Александрович
Почтовый адрес	658533, КРАЙ АЛТАЙСКИЙ,РАЙОН РЕБРИХИНСКИЙ,СЕЛО ВОРОНИХА,УЛИЦА СОВЕТСКАЯ, ДОМ 3А
Фактический адрес	край Алтайский, м.р-н Ребрихинский, с.п. Воронихинский сельсовет, с Ворониха, ул Советская, дом 3А
Сайт	null
Факс	null

NIVA 1600
К 775 ЕО 22
RUS

XTA21210ON0935182

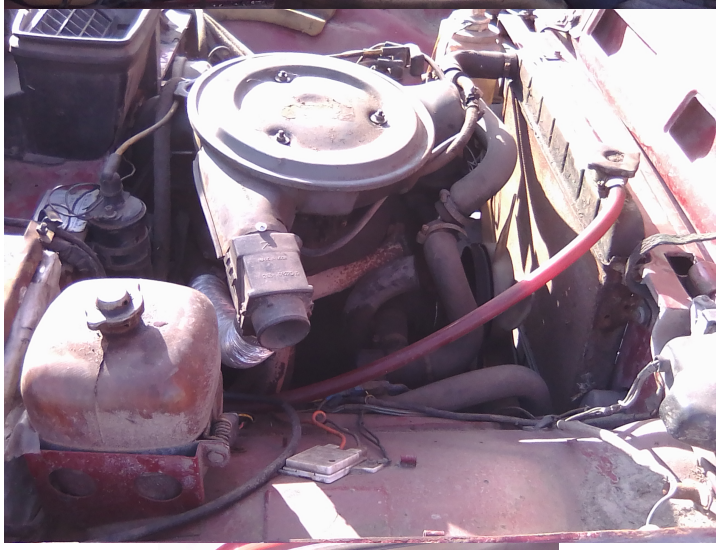
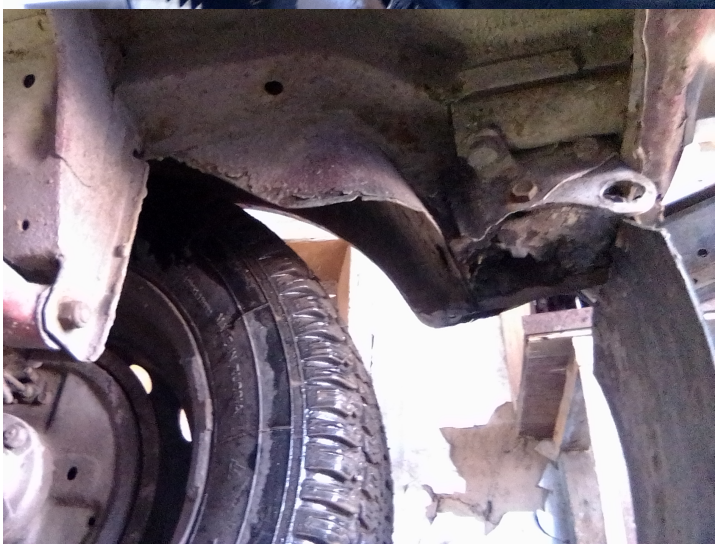
К 775 ЕО 22