Продажа ГАЗ 3221 2002 в Республике Калмыкия на торгах по банкротству

Описание имущества:	Автомобиль ГАЗ-3221, год изготовления транспортного средства: 2002 год, цвет кузова: снежно-белый, идентификационный номер (VIN): ТН32210020284392. Требует значительных вложений.
Начальная цена:	149000.00
Обременение:	null
Адрес лота:	Респ Калмыкия
Номер извещения	21000020810000000062
Форма проведения торгов:	Аукцион
Статус торгов:	Завершены
Начало приема заявок:	13.03.2024 10:00
Конец приема заявок:	12.04.2024 18:00
Порядок подачи заявок:	В соответствии с информационным сообщением
Задаток:	14900.00
Место проведеления торгов:	РОСЭЛТОРГ
Срок и порядок внесения задатка	"В соответствии с информационным сообщением"
Источник:	https://torgi.gov.ru/new/public/notices/view/21000020810000000062

Организатор торгов

Наименование	МИНИСТЕРСТВО ПО ЗЕМЕЛЬНЫМ И ИМУЩЕСТВЕННЫМ ОТНОШЕНИЯМ РЕСПУБЛИКИ КАЛМЫКИЯ
ИНН	0816009907
КПП	081601001
ОКАТО	
ОКПО	null
ОКВЭД	null
ОГРН	1090816005587
Контактный телефон	+7(84722)50704
Контактное лицо	Очиргоряев Александр Алексеевич
Почтовый адрес	358000, Республика Калмыкия, Г. ЭЛИСТА, УЛ. ИМ НОМТО ОЧИРОВА д. 15
Фактический адрес	358014, Респ Калмыкия, г Элиста, АТО "Город Шахмат", коттедж 8.3
Сайт	null
Факс	null

А 901 МК 08

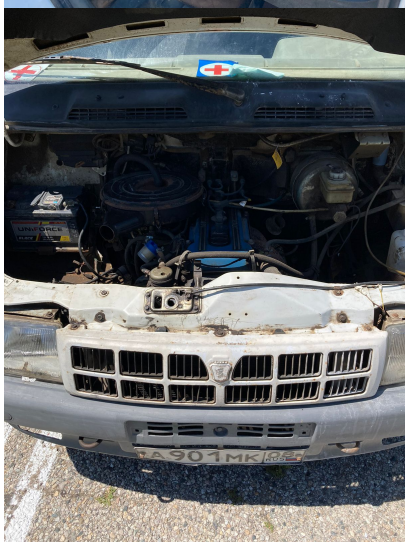
А 901 МК 08