Продажа ГАЗ 3221 2016 в Кировской области на торгах по банкротству

Описание имущества:	2016 года изготовления, идентификационный номер (VIN) – X96322171G0813180, модель, № двигателя-*421640*G0700381*, цвет кузова (кабины, прицепа) - желтый, тип двигателя – бензиновый
Начальная цена:	499500.00
Обременение:	null
Адрес лота:	обл Кировская, м.р-н Зуевский, г.п. Зуевское, г Зуевка, ул Опалева, дом 65
Номер извещения	22000044250000000023
Форма проведения торгов:	Публичное предложение
Статус торгов:	Завершены
Начало приема заявок:	13.03.2024 08:00
Конец приема заявок:	07.04.2024 17:00
Порядок подачи заявок:	п.6 информационного сообщения
Задаток:	49950.00
Место проведеления торгов:	Сбербанк-АСТ
Срок и порядок внесения задатка	"указан в п. 7 информационного сообщения"
Источник:	https://torgi.gov.ru/new/public/notices/view/22000044250000000023

Организатор торгов
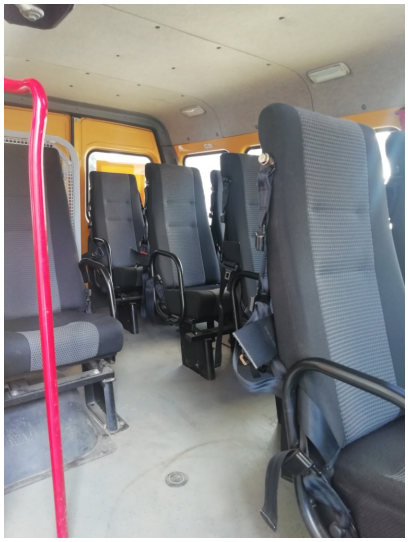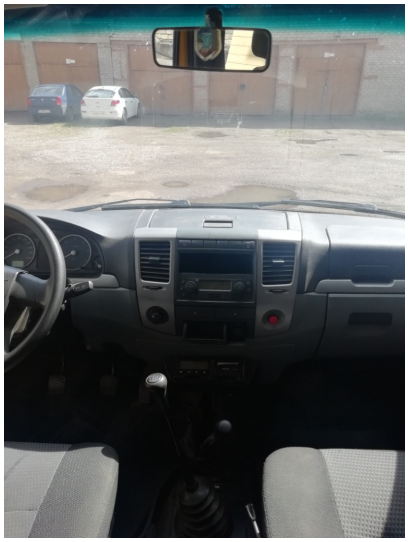
Наименование	АДМИНИСТРАЦИЯ ЗУЕВСКОГО РАЙОНА КИРОВСКОЙ ОБЛАСТИ
ИНН	4309001046
КПП	430901001
ОКАТО	
ОКПО	null
ОКВЭД	null
ОГРН	1024300667533
Контактный телефон	+78333725503
Контактное лицо	Князева Елена Владимировна, Чиркова Наталья Николаевна
Почтовый адрес	612412, Кировская обл, Зуевский р-н, г Зуевка, ул Опалева д. 65
Фактический адрес	612412, Кировская обл, Зуевский р-н, г Зуевка, ул Опалева д. 65
Сайт	null
Факс	null