Продажа NISSAN ALMERA CLASSIC 2012 в Москве на торгах по банкротству

Описание имущества:	Продажа транспортного средства Легковые автомобили NISSAN ALMERA CLASSIC (VIN) KNMCSHLMSDP893601
Начальная цена:	206032.00
Обременение:	null
Адрес лота:	г Москва
Номер извещения	21000005000000018816
Форма проведения торгов:	Аукцион
Статус торгов:	Завершены
Начало приема заявок:	13.03.2024 20:00
Конец приема заявок:	15.04.2024 15:00
Порядок подачи заявок:	null
Задаток:	20603.20
Место проведеления торгов:	РОСЭЛТОРГ
Срок и порядок внесения задатка	"Задаток должен быть перечислен на счет оператора торговой площадки"
Источник:	https://torgi.gov.ru/new/public/notices/view/21000005000000018816

Организатор торгов

Наименование	ДЕПАРТАМЕНТ ГОРОДА МОСКВЫ ПО КОНКУРЕНТНОЙ ПОЛИТИКЕ
ИНН	7704515009
КПП	770101001
ОКАТО	
ОКПО	null
ОКВЭД	null
ОГРН	1047796171390
Контактный телефон	8-499-6526025
Контактное лицо	- -
Почтовый адрес	105062, ГОРОД МОСКВА,УЛИЦА МАКАРЕНКО д. 4, корп. 1
Фактический адрес	105062, ГОРОД МОСКВА,УЛИЦА МАКАРЕНКО д. 4, корп. 1
Сайт	null
Факс	null

Р702УН 197 RUS

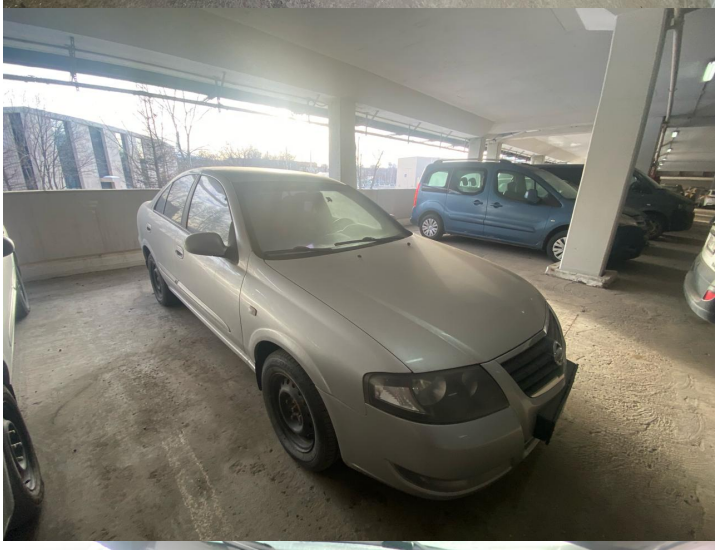

Р702УН 197 RUS