Продажа ГАЗ 3110 2006 в Тюменской области на торгах по банкротству

Описание имущества:	Транспортное средство ГАЗ 31105, легковой, двигатель №2.4L DOHC-095610675, кузов №31105060119089, шасси № - отсутствует, идентификационный номер (VIN) X9631105061340173, год выпуска 2006
Начальная цена:	86416.67
Обременение:	null
Адрес лота:	обл Тюменская, г.о. город Тюмень, г Тюмень, ул Луначарского, дом 12
Номер извещения	21000027220000000001
Форма проведения торгов:	Аукцион
Статус торгов:	Завершены
Начало приема заявок:	15.03.2024 08:00
Конец приема заявок:	04.04.2024 08:00
Порядок подачи заявок:	В соответствии с Аукционной документацией
Задаток:	8641.67
Место проведеления торгов:	РТС-тендер
Срок и порядок внесения задатка	"Обеспечение заявки (задаток) вносится заявителями в период подачи заявок на участие в аукционе путем безналичного перечисления на аналитический счет в соответствии с регламентом электронной площадки. "
Источник:	https://torgi.gov.ru/new/public/notices/view/21000027220000000001

Организатор торгов

Наименование	ГОСУДАРСТВЕННОЕ АВТОНОМНОЕ УЧРЕЖДЕНИЕ ТЮМЕНСКОЙ ОБЛАСТИ "ДИРЕКЦИЯ ЭКСПЛУАТАЦИИ И СОДЕРЖАНИЯ СПОРТИВНЫХ ОБЪЕКТОВ"
ИНН	7204119279
КПП	720301001
ОКАТО	
ОКПО	null
ОКВЭД	null
ОГРН	1077203065422
Контактный телефон	+7(3452)463186
Контактное лицо	Крылов Станислав Юрьевич
Почтовый адрес	625000, ОБЛАСТЬ ТЮМЕНСКАЯ,ГОРОД ТЮМЕНЬ,УЛИЦА ОРДЖОНИКИДЗЕ д. ДОМ 60
Фактический адрес	625002, Тюменская обл, г Тюмень, ул Орджоникидзе д. 60
Сайт	null
Факс	null

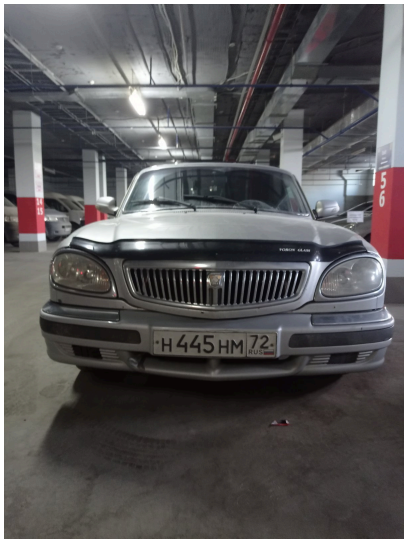

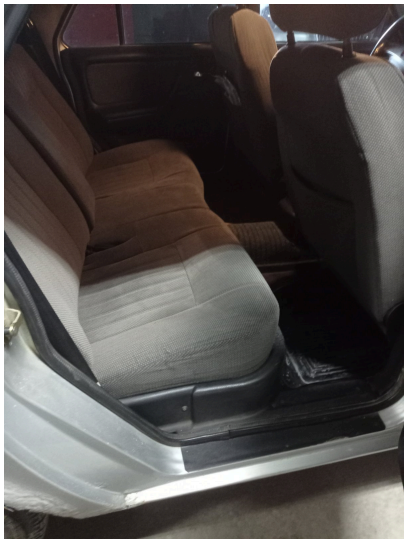

Н 445 НМ 72

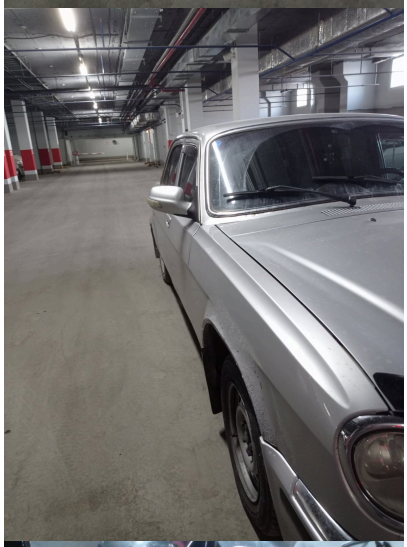
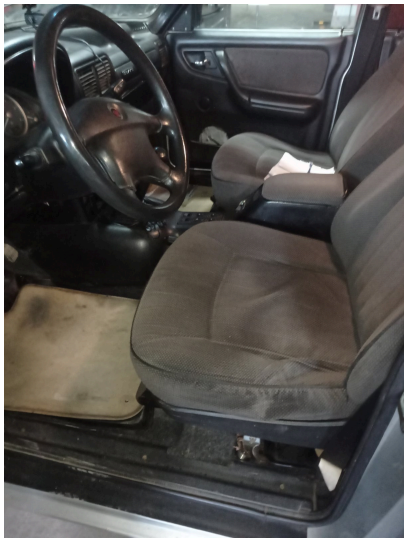
Н 445 НМ 72