Продажа NISSAN X-TRAIL 2003 в Республике Саха (Якутия) на торгах по банкротству

Описание имущества:	Транспортное средство Nissan X-Trail, 2003 г.в., кузов №NT30 107550, цвет - светло-серый, г/н К656МА14, пробег 274949 км. Местонахождение: РС(Я), Намский р-н, с. Намцы. Собственник Ядрихинский А.А.
Начальная цена:	772000.00
Обременение:	"запрет на регистрационные действия от 06.12.2023\n"
Адрес лота:	Респ Саха /Якутия/ Намский р-н, с. Намцы
Номер извещения	22000154650000000115
Форма проведения торгов:	Аукцион
Статус торгов:	Завершены
Начало приема заявок:	18.03.2024 04:00
Конец приема заявок:	15.04.2024 12:00
Порядок подачи заявок:	Заявитель направляет заявку с приложенными документами в форме скан-образов в установленный срок,
Задаток:	115800.00
Место проведеления торгов:	РегионТорг
Срок и порядок внесения задатка	"Заявители обязаны внести задаток в необходимом размере не позднее дня окончания приема заявок. \n"
Источник:	https://torgi.gov.ru/new/public/notices/view/22000154650000000115

Организатор торгов

Наименование	ОБЩЕСТВО С ОГРАНИЧЕННОЙ ОТВЕТСТВЕННОСТЬЮ "АСАД"
ИНН	1400003248
КПП	140001001
ОКАТО	
ОКПО	null
ОКВЭД	null
ОГРН	1211400013769
Контактный телефон	+7(962)7323470
Контактное лицо	Соколов Владимир Николаевич
Почтовый адрес	677004, РЕСП. САХА /ЯКУТИЯ/,Г. Якутск,УЛ. ОЧИЧЕНКО д. Д. 1/2, кв. КВ. 3
Фактический адрес	677004, г Якутск, ул Очиченко д. 1/2, кв. 3
Сайт	null
Факс	null

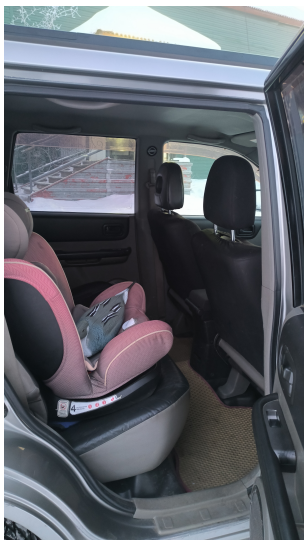

К656МА 14 RUS

NISSAN MOTOR CO.,LTD.JAPAN
型式 TYPE TIPO UA-NT30
CHASSIS NO. NO.DE CHASIS NT30-107550
MODEL MODELO TDANRHAT30EDAA-
カラー COLOR,TRIM
トリム COLOR,GUARNICION KX4 K
エンジン ENGINE MOTOR QR20(DE) 1998
ミッション TRANS.,AXLE
アクスル TRANS.,EJE RE4F04B FTYY
工場 PLANT PLANTA
日産自動車株式会社

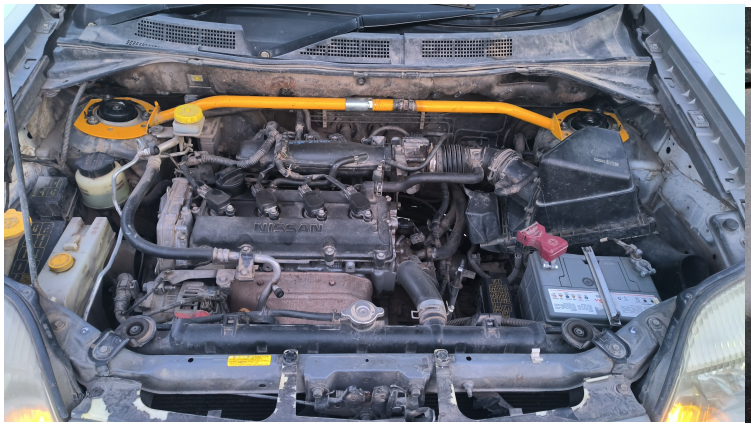
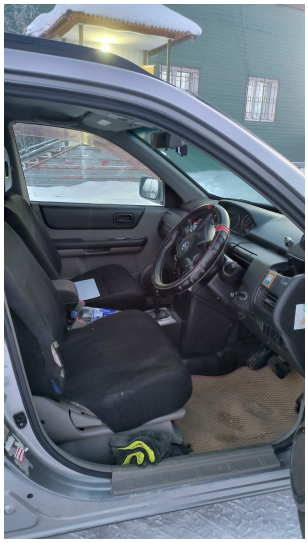
NT30-107550