Продажа ГАЗ 3221 2016 в Республике Саха (Якутия) на торгах по банкротству

Описание имущества:	ГАЗ-322121, год выпуска – 2016, регистрационный номер А270КХ14; идентификационный номер Х96322121G0815882, марка ГАЗ-322121, № двигателя *421640*G0801219*, шасси (рама) отсутствует, кузов (кабина, прицеп) 322121G0590161, паспорт транспортного средства 52 ОМ 302043 от 12.08.2016, цвет кузова – желтый.
Начальная цена:	520351.00
Обременение:	null
Адрес лота:	Респ Саха /Якутия/, м.р-н Таттинский, с.п. Таттинский наслег, с Ытык-Кюель, ул Ленина, дом 17
Номер извещения	22000151430000000003
Форма проведения торгов:	Аукцион
Статус торгов:	Завершены
Начало приема заявок:	19.03.2024 03:00
Конец приема заявок:	15.04.2024 04:00
Порядок подачи заявок:	п.11 Информационного сообщений
Задаток:	52035.00
Место проведеления торгов:	РТС-тендер
Срок и порядок внесения задатка	"Заявитель обязан внести задаток до дня окончания приема заявок. "
Источник:	https://torgi.gov.ru/new/public/notices/view/22000151430000000003

Организатор торгов

Наименование	АДМИНИСТРАЦИЯ МУНИЦИПАЛЬНОГО РАЙОНА "ТАТТИНСКИЙ УЛУС" РЕСПУБЛИКИ САХА (ЯКУТИЯ)
ИНН	1425003480
КПП	142501001
ОКАТО	
ОКПО	null
ОКВЭД	null
ОГРН	1031401142486
Контактный телефон	8(41152)41400
Контактное лицо	Бурцев Айаал Семенович
Почтовый адрес	678650, РЕСПУБЛИКА САХА /ЯКУТИЯ/,УЛУС ТАТТИНСКИЙ,СЕЛО ЫТЫК-КЮЕЛЬ,УЛИЦА ЛЕНИНА д. 17
Фактический адрес	Респ Саха /Якутия/, м.р-н Таттинский, с.п. Таттинский наслег, с Ытык-Кюель, ул Ленина, дом 17
Сайт	null
Факс	null
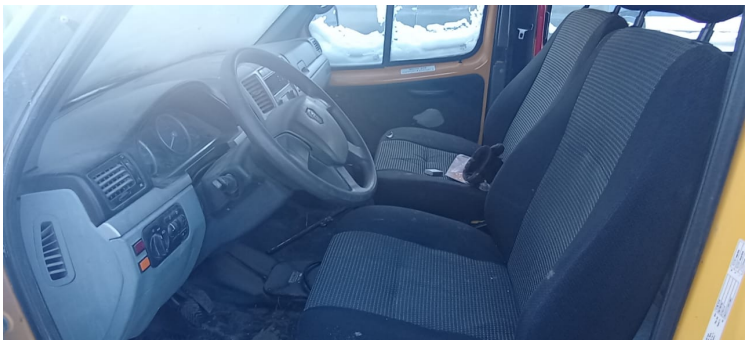
ДЕ ТИ
А270КХ 14
Е817МВ 14