Продажа LADA PRIORA 2010 в Новгородской области на торгах по банкротству

Описание имущества:	год выпуска 2010, гос. номер С 617 ЕЕ53, идентификационный номер (VIN) XTA217130A0021631, модель двигателя 21126, № двигателя 2542213, № шасси отсутствует, № кузова (кабина, прицеп) XTA217130A0021631, цвет кузова (кабины, прицепа) серо-сине-зеленый. Техническое состояние: машина на ходу.
Начальная цена:	110000.00
Обременение:	null
Адрес лота:	обл Новгородская, м.р-н Шимский, г.п. Шимское, рп Шимск, ул Новгородская, дом 37
Номер извещения	22000024890000000004
Форма проведения торгов:	Аукцион
Статус торгов:	Завершены
Начало приема заявок:	20.03.2024 10:00
Конец приема заявок:	15.04.2024 10:00
Порядок подачи заявок:	В соответствии с Извещением
Задаток:	11000.00
Место проведеления торгов:	РТС-тендер
Срок и порядок внесения задатка	"В соответствии с Извещением"
Источник:	https://torgi.gov.ru/new/public/notices/view/22000024890000000004

Организатор торгов

Наименование	ОБЛАСТНОЕ АВТОНОМНОЕ УЧРЕЖДЕНИЕ СОЦИАЛЬНОГО ОБСЛУЖИВАНИЯ "ДОМ-ИНТЕРНАТ ДЛЯ ПРЕСТАРЕЛЫХ И ИНВАЛИДОВ "НОВГОРОДСКИЙ ДОМ ВЕТЕРАНОВ"
ИНН	5321027878
КПП	532101001
ОКАТО	
ОКПО	null
ОКВЭД	null
ОГРН	1025300801228
Контактный телефон	+79914924470
Контактное лицо	Васильев Павел Александрович
Почтовый адрес	173011, Новгородская обл, г Великий Новгород, ул Береговая д. 48, корп. 3
Фактический адрес	174150, Новгородская обл., рп. Шимск, ул. Новгородская, д. 37
Сайт	null
Факс	null

АВТОВАЗ
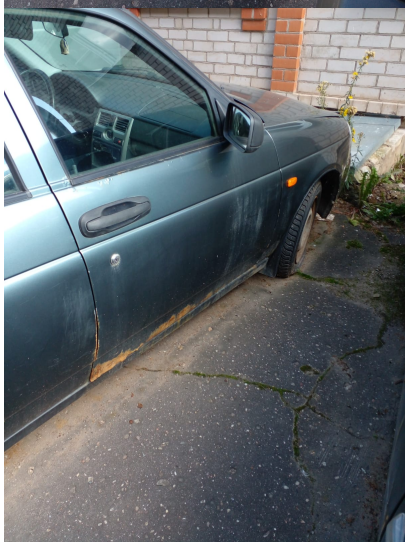
БОРОВИЧСКИЙ ДОМ-И
С617ЕЕ53