Продажа TOYOTA CAMRY 2006 в Свердловской области на торгах по банкротству

Описание имущества:	автомобиль тойота камри – 1 шт., 2006 г.в., А780ВХ196 (11287к). Имущество реализуется со снижением 30 %
Начальная цена:	490700.00
Обременение:	null
Адрес лота:	обл Свердловская, г.о. Талицкий, г Талица, ул Вокзальная, дом 1б
Номер извещения	21000011110000000199
Форма проведения торгов:	Аукцион
Статус торгов:	Завершены
Начало приема заявок:	24.03.2024 22:00
Конец приема заявок:	18.04.2024 22:00
Порядок подачи заявок:	null
Задаток:	49070.00
Место проведеления торгов:	РТС-тендер
Срок и порядок внесения задатка	" Задаток составляет 10 процентов начальной цены продажи имущества.\n Задаток, внесенный покупателем на специальный счет для участия в аукционе, подлежит перечислению в установленном порядке банком не позднее 5 рабочих дней с даты заключения договора купли-продажи на казначейские счета органов Федерального казначейства в счет оплаты имущества и вещественных доказательств. "
Источник:	https://torgi.gov.ru/new/public/notices/view/21000011110000000199

Организатор торгов
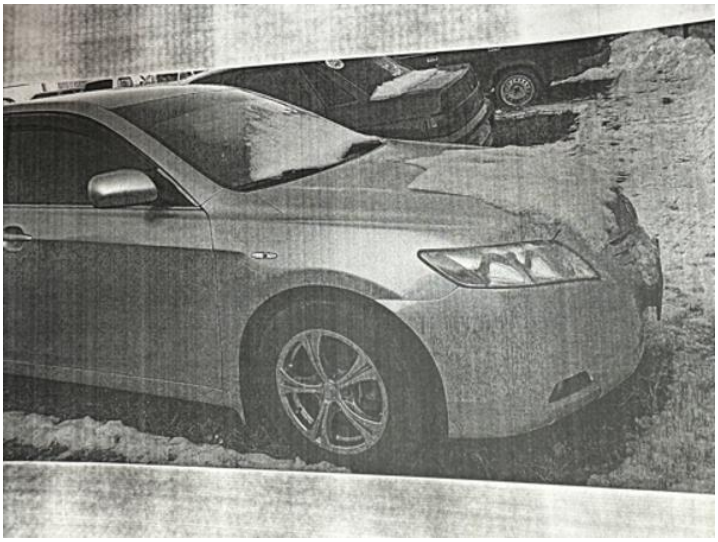
Наименование	ТЕРРИТОРИАЛЬНОЕ УПРАВЛЕНИЕ ФЕДЕРАЛЬНОГО АГЕНТСТВА ПО УПРАВЛЕНИЮ ГОСУДАРСТВЕННЫМ ИМУЩЕСТВОМ В СВЕРДЛОВСКОЙ ОБЛАСТИ
ИНН	6670262066
КПП	667001001
ОКАТО	
ОКПО	null
ОКВЭД	null
ОГРН	1096670022107
Контактный телефон	+7(343)3794077 (169)
Контактное лицо	Мухранов Руслан Николаевич
Почтовый адрес	620075, ОБЛАСТЬ СВЕРДЛОВСКАЯ,ГОРОД ЕКАТЕРИНБУРГ,УЛИЦА ВОСТОЧНАЯ, д. 52
Фактический адрес	620075, Свердловская обл, г Екатеринбург, р-н Кировский, ул Восточная д. 52
Сайт	null
Факс	null