Продажа OPEL VECTRA в Владимирской области на торгах по банкротству

Описание имущества:	Opel Vectra Caravan синий цвет, наличие незначительный царапин и потертостей по всему лакокрасочному покрытию кузова автомобиля, сильная запыленность всех узлов и агрегатов ДВС, б/у, документы и ключи отсутствуют; Вольво S60 видимых значительных дефектов на кузове ТС не обнаружено, наличие незначительных царапин и потертостей по всему лакокрасочному покрытию кузова автомобиля, сильная запыленность всех узлов и агрегатов ДВС, б/у, документы и ключи отсутствуют; Daweoo Nexia цвет красная спелая вишня, наличие незначительных царапин и потертостей по всему лакокрасочному покрытию кузова автомобиля, сильная запыленность всех узлов и агрегатов ДВС, б/у, документы и ключи отсутствуют. (Реализация по прямому назначению).
Начальная цена:	408418.08
Обременение:	null
Адрес лота:	обл Владимирская, м.р-н Гусь-Хрустальный, с.п. поселок Анопино, д Вашутино, ул Производственная, дом 1
Номер извещения	21000004310000001290
Форма проведения торгов:	Аукцион
Статус торгов:	Завершены
Начало приема заявок:	25.03.2024
Конец приема заявок:	27.04.2024 23:59
Порядок подачи заявок:	null
Задаток:	40841.80
Место проведеления торгов:	РТС-тендер
Срок и порядок внесения задатка	"В соответствии с информационным сообщением. "
Источник:	https://torgi.gov.ru/new/public/notices/view/21000004310000001290

Организатор торгов

Наименование	МЕЖРЕГИОНАЛЬНОЕ ТЕРРИТОРИАЛЬНОЕ УПРАВЛЕНИЕ ФЕДЕРАЛЬНОГО АГЕНТСТВА ПО УПРАВЛЕНИЮ ГОСУДАРСТВЕННЫМ ИМУЩЕСТВОМ ВО ВЛАДИМИРСКОЙ, ИВАНОВСКОЙ, КОСТРОМСКОЙ И ЯРОСЛАВСКОЙ ОБЛАСТЯХ
ИНН	3329056771
КПП	332901001
ОКАТО	
ОКПО	null
ОКВЭД	null
ОГРН	1133340004401
Контактный телефон	8(4922) 42-11-65
Контактное лицо	Шкуратова Евгения Максимовна
Почтовый адрес	600000, ОБЛАСТЬ ВЛАДИМИРСКАЯ,ГОРОД ВЛАДИМИР,УЛИЦА БОЛЬШАЯ МОСКОВСКАЯ д. 29
Фактический адрес	600000, г Владимир, ул Большая Московская д. 29
Сайт	null
Факс	null

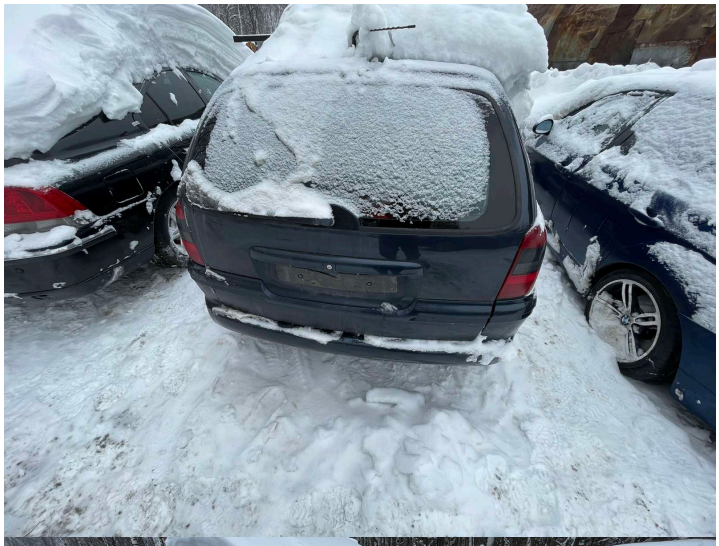

М387РУ 177

М387РУ 177

М387РУ 177