# Продажа FIAT 2010 в Республике Татарстан на торгах по банкротству

| | |
|---|---|
| **Описание имущества:** | Автотранспортное средство FIAT DUKATO автобус категории M2 класс B (VIN) Z7G244000AS020751, 2010г. B205XУ 116 RUS |
| **Начальная цена:** | 535000.00 |
| **Обременение:** | null |
| **Адрес лота:** | Респ Татарстан, м.р-н Лениногорский, г.п. город Лениногорск, г Лениногорск, ул Тукая, дом 7 |
| **Номер извещения** | 21000022600000000046 |
| **Форма проведения торгов:** | Публичное предложение |
| **Статус торгов:** | Завершены |
| **Начало приема заявок:** | 23.03.2024 |
| **Конец приема заявок:** | 18.04.2024 |
| **Порядок подачи заявок:** | Заявка подается путем заполнения ее электронной формы, размещенной в открытой для доступа |
| **Задаток:** | 53500.00 |
| **Место проведеления торгов:** | SALE.ZAKAZRF |
| **Срок и порядок внесения задатка** | ". Сумма задатка для участия в публичном предложении (10 % от начальной цены лота) перечисляется (вносится) в течении срока приема заявок единым платежом на виртуальный счет Претендента, открытый при регистрации на электронной площадке: расчетный счет 40602810900028010693, получатель АО «АГЗРТ», банк получателя ПАО «АК Барс» Банк г. Казань, к/с 30101810000000000805, БИК 049205805, ИНН 1655391893, КПП 165501001." |
| **Источник:** | https://torgi.gov.ru/new/public/notices/view/21000022600000000046 |

## Организатор торгов

| | |
|---|---|
| **Наименование** | МУНИЦИПАЛЬНОЕ КАЗЕННОЕ УЧРЕЖДЕНИЕ ПАЛАТА ИМУЩЕСТВЕННЫХ И ЗЕМЕЛЬНЫХ ОТНОШЕНИЙ МУНИЦИПАЛЬНОГО ОБРАЗОВАНИЯ ЛЕНИНОГОРСКИЙ МУНИЦИПАЛЬНЫЙ РАЙОН РЕСПУБЛИКИ ТАТАРСТАН |
| **ИНН** | 1649012681 |
| **КПП** | 164901001 |
| **ОКАТО** | |
| **ОКПО** | null |
| **ОКВЭД** | null |
| **ОГРН** | 1061689006433 |
| **Контактный телефон** | 8 (85595)-5-01-61 |
| **Контактное лицо** | Крюков Игорь Вячеславович |
| **Почтовый адрес** | 423250, Респ Татарстан, Лениногорский р-н, г Лениногорск, ул Тукая д. 7 |
| **Фактический адрес** | 423250, Респ Татарстан, Лениногорский р-н, г Лениногорск, ул Тукая д. 7 |
| **Сайт** | null |
| **Факс** | null |

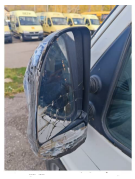

15 рег №0205МС116 - фото №9

15 рег №0205МС116 - фото №10

15 рег №0205МС116 - фото №11

15 рег №0205МС116 - фото №12