Продажа NISSAN TEANA 2011 в Кемеровской области на торгах по банкротству

Описание имущества:	Легковой седан, марка, модель НИССАН ТЕАНА NISSAN TEANA, идентификационный номер (VIN): Z8NBCWJ32BS026396, категория ТС: B/M1, год изготовления 2011, модель, № двигателя: QR25 264999B, шасси (рама): отсутствует, кузов (кабина, прицеп): Z8NBCWJ32BS026396, цвет кузова (кабины): СЕРО-СИРЕНЕВЫЙ, мощность двигателя, л.с./кВт.: 167 (122,8), рабочий объем двигателя, см3: 2488, тип двигателя: бензиновый на бензине, разрешенная максимальная масса, кг: 2070. Регистрационный знак Х226ВТ142. Паспорт транспортного средства (далее - ПТС): 42 РМ 801449, выдан МОТН и РАМТС ГИБДД ГУ МВД России по Кемеровской области, 650024, РФ, Кемеровская область, г. Кемерово, ул. Баумана, д. 14, от 29.05.2020 г.
Начальная цена:	650000.00
Обременение:	null
Адрес лота:	обл Кемеровская область - Кузбасс г.Кемерово, ул.Арочная, дом 41
Номер извещения	23000038520000000066
Форма проведения торгов:	Аукцион
Статус торгов:	Завершены
Начало приема заявок:	26.03.2024 05:00
Конец приема заявок:	22.04.2024 11:00
Порядок подачи заявок:	Заявки на участите в аукционе подаются на электронную торговую площадку sale.zakazrf.ru
Задаток:	130000.00
Место проведеления торгов:	SALE.ZAKAZRF
Срок и порядок внесения задатка	"указано в извещении"
Источник:	https://torgi.gov.ru/new/public/notices/view/23000038520000000066

Организатор торгов

Наименование	ГОСУДАРСТВЕННОЕ КАЗЕННОЕ УЧРЕЖДЕНИЕ "ФОНД ИМУЩЕСТВА КУЗБАССА"
ИНН	4205415765
КПП	420501001
ОКАТО	
ОКПО	null
ОКВЭД	null
ОГРН	1234200010131
Контактный телефон	7 (3842) 75-32-52
Контактное лицо	Соловьев Сергей Владимирович
Почтовый адрес	650025, Кемеровская область - Кузбасс, Г.О. КЕМЕРОВСКИЙ, Г КЕМЕРОВО, УЛ ДАРВИНА, СТР. 4, ПОМЕЩ. 218
Фактический адрес	обл Кемеровская область - Кузбасс, г.о. Кемеровский, г Кемерово, ул Дарвина, дом 4
Сайт	null
Факс	null

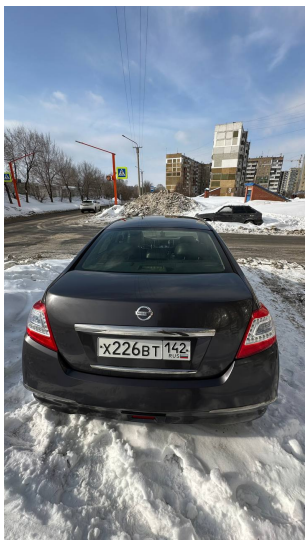

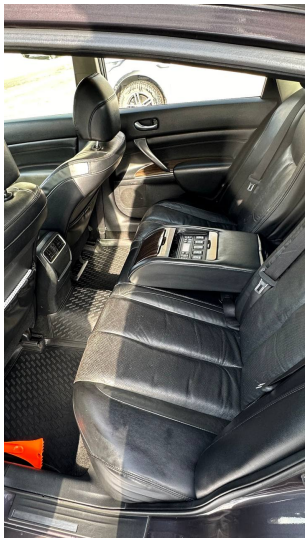

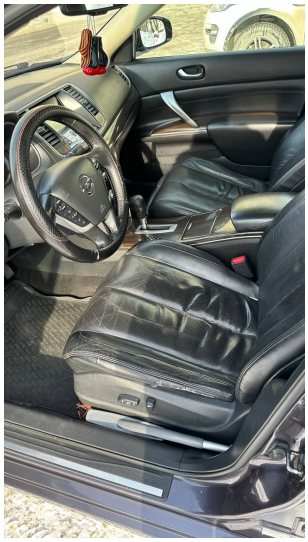

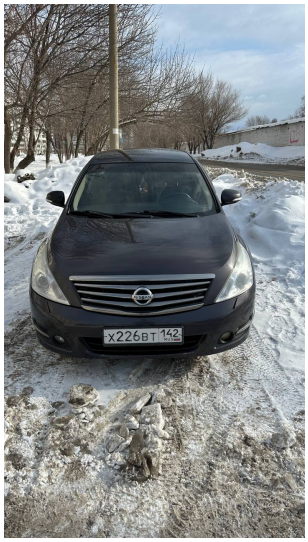
Х226ВТ 142