Продажа TOYOTA COROLLA 2005 в Еврейской авт. области на торгах по банкротству

Описание имущества:	автомобиль Toyota Corolla Runx, легковой, 2005 г.в., г/н А066ТР79, идентификационный номер отсутствует, номер двигателя В570153, номер кузова NZE124-0050547, цвет кузова - белый. Регистрационный номер 11/А. Собственник – Липченко О.Н. Обременение — договор залога. Снижение цены на 15%. Начальная цена - 331500 руб. (НДС не облагается). Задаток - 49725 руб. Шаг – 3315 руб. (ОСП по Биробиджанскому р-ну – 89246420196 СПИ Коростелева Т.В.). Имущество продается в том виде, в каком оно есть, и в случае продажи возврату/обмену не подлежит. За скрытые дефекты имущества Продавец ответственности не несет.
Начальная цена:	331500.00
Обременение:	"Договор залога"
Адрес лота:	Аобл Еврейская Россия, Еврейская автономная область, Биробиджанский р-н, с. Птичник, ул. Старый Аэропорт, д.17
Номер извещения	21000029830000001052
Форма проведения торгов:	Аукцион
Статус торгов:	Отменены/аннулированы
Начало приема заявок:	27.03.2024 03:00
Конец приема заявок:	23.04.2024 10:00
Порядок подачи заявок:	Представляет собой полный комплект документов, представляемых заявителем для участия в аукционе.
Задаток:	49725.00
Место проведеления торгов:	Сбербанк-АСТ
Срок и порядок внесения задатка	"Заявители обязаны внести задаток в необходимом размере до окончания приема заявок. Задаток должен быть внесен в размере, указанном в информационном сообщении, Указанное извещение является публичной офертой для заключения договора о задатке в соответствии со ст. 437 Гражданского кодекса РФ. ДЕНЕЖНЫЕ СРЕДСТВА, ПЕРЕЧИСЛЕННЫЕ ЗА УЧАСТИЕ В АУКЦИОНЕ ТРЕТЬИМ ЛИЦОМ НЕ ЗАЧИСЛЯЮТСЯ. Задаток за участие в аукционе зачитывается победителю торгов в качестве оплаты покупной цены имущества."
Источник:	https://torgi.gov.ru/new/public/notices/view/21000029830000001052

Организатор торгов

Наименование	МЕЖРЕГИОНАЛЬНОЕ ТЕРРИТОРИАЛЬНОЕ УПРАВЛЕНИЕ ФЕДЕРАЛЬНОГО АГЕНТСТВА ПО УПРАВЛЕНИЮ ГОСУДАРСТВЕННЫМ ИМУЩЕСТВОМ В ХАБАРОВСКОМ КРАЕ И ЕВРЕЙСКОЙ АВТОНОМНОЙ ОБЛАСТИ
ИНН	2721172546
КПП	272101001
ОКАТО	
ОКПО	null
ОКВЭД	null
ОГРН	1092721008005
Контактный телефон	8 (421) 231-9230
Контактное лицо	Михаил Игоревич Мельниченко
Почтовый адрес	680030, КРАЙ ХАБАРОВСКИЙ,ГОРОД ХАБАРОВСК,УЛИЦА ЗАПАРИНА д. 65
Фактический адрес	край Хабаровский, г.о. город Хабаровск, г Хабаровск, ул Запарина, дом 65
Сайт	null
Факс	null

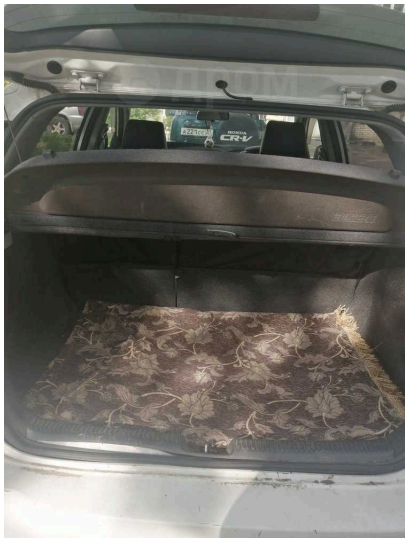

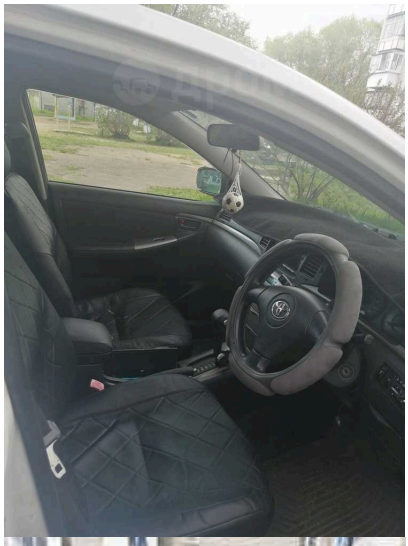

А066ТР 79

А066ТР 79