Продажа TOYOTA 2008 в Архангельской области на торгах по банкротству

Описание имущества:	Транспортное средство Toyota Sienna 3.5, 2008 года выпуска, цвет - красный, VIN 5TDZK23CX9S263030, государственный номер Республики Армения 36AV886, мощность двигателя - 266 л.с. Особые отметки: ТС не растаможенно. 1 Штука (шт)
Начальная цена:	1205800.00
Обременение:	"Вся имеющаяся информация об обременениях выложена/прикреплена в виде скан-образа к информационному сообщению и к аукционной документации "
Адрес лота:	обл Архангельская обл Архангельская Детальное местонахождение имущества необходимо уточнить по номеру телефона: 89115949292 Ольга Бульенкова
Номер извещения	21000015630000000915
Форма проведения торгов:	Аукцион
Статус торгов:	Завершены
Начало приема заявок:	26.03.2024 00:01
Конец приема заявок:	22.04.2024 23:59
Порядок подачи заявок:	Согласно информационному сообщению и аукционной документации
Задаток:	180870.00
Место проведеления торгов:	РТС-тендер
Срок и порядок внесения задатка	"Перевод задатка претендентами осуществляется до даты окончания приема заявок на счет электронной площадки «РТС-Тендер» в соответствии с регламентом электронной площадки». Указанное извещение является публичной офертой для заключения договора о задатке в соответствии со ст. 437 Гражданского кодекса РФ. Перечисление задатка является акцептом такой оферты, после чего договор о задатке считается заключенным."
Источник:	https://torgi.gov.ru/new/public/notices/view/21000015630000000915

Организатор торгов

Наименование	МЕЖРЕГИОНАЛЬНОЕ ТЕРРИТОРИАЛЬНОЕ УПРАВЛЕНИЕ ФЕДЕРАЛЬНОГО АГЕНТСТВА ПО УПРАВЛЕНИЮ ГОСУДАРСТВЕННЫМ ИМУЩЕСТВОМ В АРХАНГЕЛЬСКОЙ ОБЛАСТИ И НЕНЕЦКОМ АВТОНОМНОМ ОКРУГЕ
ИНН	2901194203
КПП	290101001
ОКАТО	
ОКПО	null
ОКВЭД	null
ОГРН	1092901006725
Контактный телефон	8 (818) 220-1714
Контактное лицо	Ельцова Ирина Николаевна
Почтовый адрес	163000, ОБЛ АРХАНГЕЛЬСКАЯ,Г АРХАНГЕЛЬСК,УЛ КАРЛА ЛИБКНЕХТА д. 2
Фактический адрес	обл Архангельская, г.о. город Архангельск, г Архангельск, ул Карла Либкнехта, дом 2
Сайт	null
Факс	null

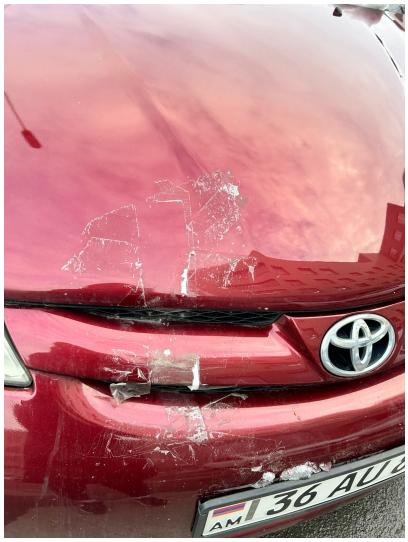

AM
36 AU 886

AM
36 AU 886
TOYOTA
TRI-STATE

AM
36 AU 886
TOYOTA
TRI-STATE
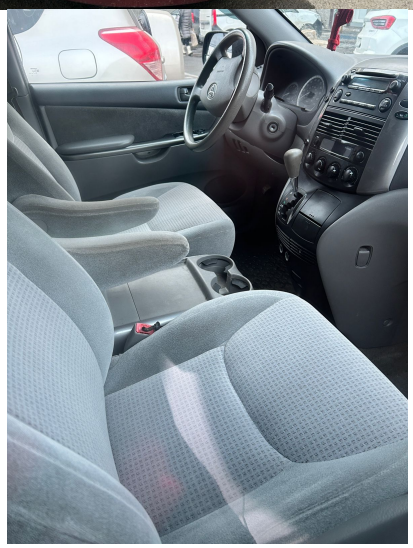
AM
36 AU 886