Продажа LADA 4x4 1999 в Республике Хакасия на торгах по банкротству

Описание имущества:	Автомобиль марки ВАЗ-21213, 1999 года выпуска, идентификационный номер (VIN) XTA212130X1440132, модель и № двигателя 5830493, № кузова XTA212130X1440132, цвет сине-зеленый, паспорт транспортного средства 63 ЕН 874822, выдан АО «Автоваз», 03.06.99.
Начальная цена:	52800.00
Обременение:	null
Адрес лота:	Респ Хакасия
Номер извещения	22000007760000000073
Форма проведения торгов:	Аукцион
Статус торгов:	Завершены
Начало приема заявок:	27.03.2024 05:00
Конец приема заявок:	13.05.2024 13:00
Порядок подачи заявок:	Указан в извещении
Задаток:	10560.00
Место проведеления торгов:	РТС-тендер
Срок и порядок внесения задатка	"Сумма задатка в размере 20 % от начальной цены, что составляет 10 560 (десять тысяч пятьсот шестьдесят) рублей 00 копеек, должна быть зачислена на счет, указанный в настоящем сообщении, не позднее даты рассмотрения заявок."
Источник:	https://torgi.gov.ru/new/public/notices/view/22000007760000000073

Организатор торгов
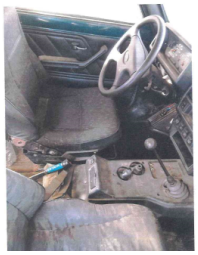
Наименование	ГОСУДАРСТВЕННОЕ КАЗЕННОЕ УЧРЕЖДЕНИЕ РЕСПУБЛИКИ ХАКАСИЯ "ФОНД ИМУЩЕСТВА"
ИНН	1901012476
КПП	190101001
ОКАТО	
ОКПО	null
ОКВЭД	null
ОГРН	1021900532642
Контактный телефон	+7(3902)226091
Контактное лицо	Кутявина Ольга Николаевна
Почтовый адрес	655017, РЕСПУБЛИКА ХАКАСИЯ,ГОРОД АБАКАН,УЛИЦА ЩЕТИНКИНА д. ДОМ 18, кв. ОФИС 108
Фактический адрес	655017, Респ Хакасия, г Абакан, ул Щетинкина д. 18
Сайт	null
Факс	null