Продажа УАЗ 2012 в Красноярском крае на торгах по банкротству

Описание имущества:	Паспорт транспортного средства 73 НО 248767, год изготовления 2012, модель, № двигателя 409040*С3057977 шасси (рама) № 316300С0539240, кузов (кабина, прицеп) № 316300С0027628, цвет кузова (кабины, прицепа) океан металлик, мощность двигателя, л.с. (кВт) 128 (94,1).
Начальная цена:	90000.00
Обременение:	null
Адрес лота:	край Красноярский, м.р-н Северо-Енисейский, гп Северо-Енисейский, ул Набережная, дом 1/1
Номер извещения	21000004860000000035
Форма проведения торгов:	Аукцион
Статус торгов:	Завершены
Начало приема заявок:	29.03.2024 06:00
Конец приема заявок:	24.04.2024 06:00
Порядок подачи заявок:	null
Задаток:	9000.00
Место проведеления торгов:	РТС-тендер
Срок и порядок внесения задатка	"Срок поступления задатка на счет - до 24.04.2024 до 10:00 (по местному времени). Претендент на участие вносит денежные средства на расчетный счет Оператора электронной площадки. Порядок зачисления и возврата задатка на расчетный счет Оператора определяется в соответствии с Регламентом, опубликованным на сайте Оператора."
Источник:	https://torgi.gov.ru/new/public/notices/view/21000004860000000035

Организатор торгов
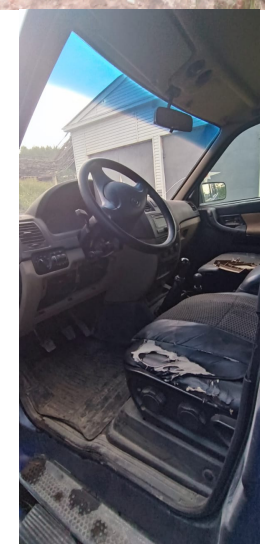
Наименование	КОМИТЕТ ПО УПРАВЛЕНИЮ МУНИЦИПАЛЬНЫМ ИМУЩЕСТВОМ АДМИНИСТРАЦИИ СЕВЕРО-ЕНИСЕЙСКОГО РАЙОНА
ИНН	2434001995
КПП	243401001
ОКАТО	
ОКПО	null
ОКВЭД	null
ОГРН	1022401508722
Контактный телефон	+7(391)6021672
Контактное лицо	Андросова Наталья Андреевна
Почтовый адрес	663282, КРАЙ КРАСНОЯРСКИЙ,РАЙОН СЕВЕРО-ЕНИСЕЙСКИЙ,ГОРОДСКОЙ ПОСЕЛОК СЕВЕРО-ЕНИСЕЙСКИЙ,УЛИЦА ЛЕНИНА д. ДОМ 48
Фактический адрес	край Красноярский, м.р-н Северо-Енисейский, гп Северо-Енисейский, ул Ленина, дом 48
Сайт	null
Факс	null