Продажа LADA VESTA 2019 в Архангельской области на торгах по банкротству

Описание имущества:	Транспортное средство Lada Vesta, VIN XTAGFL110LY398165, 2019 года выпуска, государственный номер О727СМ29, номер кузова XTAGFL110LY398165, объём двигателя 1596 см. куб, мощность двигателя 106,1 л.с/78 кВт, цвет - белый, автомобиль после ДТП, повреждены передняя и боковая части 1 Штука (шт)
Начальная цена:	384370.00
Обременение:	"Вся имеющаяся информация об обременениях выложена/прикреплена в виде скан-образа к информационному сообщению и к аукционной документации "
Адрес лота:	обл Архангельская Архангельская область, Котлассский р-н, дер. Песчаница, ГСК, бокс № 6
Номер извещения	21000015630000000916
Форма проведения торгов:	Аукцион
Статус торгов:	Завершены
Начало приема заявок:	28.03.2024 00:01
Конец приема заявок:	24.04.2024 23:59
Порядок подачи заявок:	Согласно информационному сообщению и аукционной документации
Задаток:	57655.50
Место проведеления торгов:	РТС-тендер
Срок и порядок внесения задатка	"Перевод задатка претендентами осуществляется до даты окончания приема заявок на счет электронной площадки «РТС-Тендер» в соответствии с регламентом электронной площадки». Указанное извещение является публичной офертой для заключения договора о задатке в соответствии со ст. 437 Гражданского кодекса РФ. Перечисление задатка является акцептом такой оферты, после чего договор о задатке считается заключенным."
Источник:	https://torgi.gov.ru/new/public/notices/view/21000015630000000916

Организатор торгов
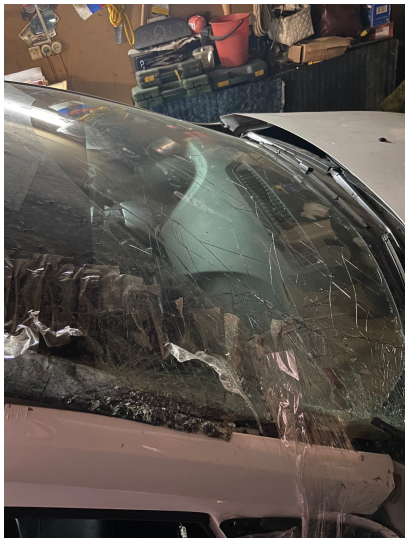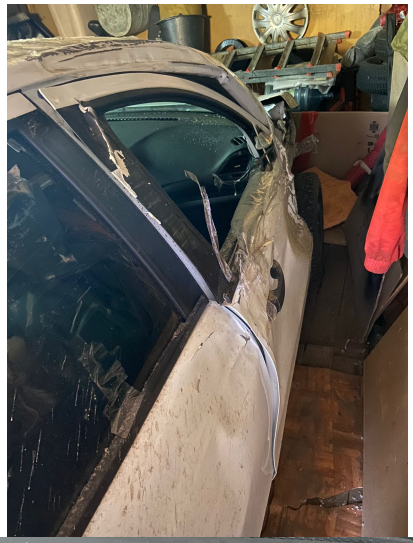
Наименование	МЕЖРЕГИОНАЛЬНОЕ ТЕРРИТОРИАЛЬНОЕ УПРАВЛЕНИЕ ФЕДЕРАЛЬНОГО АГЕНТСТВА ПО УПРАВЛЕНИЮ ГОСУДАРСТВЕННЫМ ИМУЩЕСТВОМ В АРХАНГЕЛЬСКОЙ ОБЛАСТИ И НЕНЕЦКОМ АВТОНОМНОМ ОКРУГЕ
ИНН	2901194203
КПП	290101001
ОКАТО	
ОКПО	null
ОКВЭД	null
ОГРН	1092901006725
Контактный телефон	8 (818) 220-1714
Контактное лицо	Ельцова Ирина Николаевна
Почтовый адрес	163000, ОБЛ АРХАНГЕЛЬСКАЯ,Г АРХАНГЕЛЬСК,УЛ КАРЛА ЛИБКНЕХТА д. 2
Фактический адрес	обл Архангельская, г.о. город Архангельск, г Архангельск, ул Карла Либкнехта, дом 2
Сайт	null
Факс	null