Продажа CHEVROLET 2014 в Тульской области на торгах по банкротству

Описание имущества:	Автомобиль легковой CHEVROLET KL1Y (ORLANDO), 2014 г.в, г/н Р399РС71, цвет черный, VIN XUUYF755JE0003372. Место хранения: г. Тульская область, г. Ясногорск, ул. Ясногорская, д. 57. Ответственный хранитель Федотов С.Н. Взыскатель: Петренко С.П., ООО ПКО «РСВ», ООО МКК «Микрозайм-СТ» и др. Начальная цена: 1 203 000 (Один миллион двести три тысячи) руб. 00 коп., без НДС. Задаток: 600 000 (Шестьсот тысяч) руб. 00 коп.
Начальная цена:	1203000.00
Обременение:	"Имеется ограничение (обременение) права: арест, запрет на регистрационные действия\n"
Адрес лота:	обл Тульская, м.р-н Ясногорский, г.п. город Ясногорск, г Ясногорск, ул Ясногорская, дом 57
Номер извещения	23000045520000000021
Форма проведения торгов:	Аукцион
Статус торгов:	Завершены
Начало приема заявок:	27.03.2024 14:00
Конец приема заявок:	24.04.2024 15:00
Порядок подачи заявок:	См. извещение о проведении торгов.
Задаток:	null
Место проведеления торгов:	ВЭТП
Срок и порядок внесения задатка	"Задаток должен быть внесен Пользователем ЭТП путем блокирования денежных средств в размере задатка Оператором в момент подачи Пользователем ЭТП заявки на участие в торгах до окончания срока приема заявок на участие в торгах. Задаток возвращается всем Пользователям ЭТП, принимавшим участие в торгах, путем прекращения блокирования денежных средств в размере задатка, за исключением Победителя торгов, в порядке, предусмотренном пунктами 5.3.6-5.3.7 Регламента ООО \"ВЭТП\" \n"
Источник:	https://torgi.gov.ru/new/public/notices/view/23000045520000000021

Организатор торгов

Наименование	ОБЩЕСТВО С ОГРАНИЧЕННОЙ ОТВЕТСТВЕННОСТЬЮ "ПРАВОВОЕ БЮРО"
ИНН	7715858262
КПП	771501001
ОКАТО	
ОКПО	null
ОКВЭД	null
ОГРН	1117746226300
Контактный телефон	74955068660
Контактное лицо	Васильев Антон Павлович
Почтовый адрес	127081, ГОРОД МОСКВА,ПРОЕЗД ДЕЖНЁВА, ДОМ 38А, ЭТ 1 ПОМ II ОФ 25К
Фактический адрес	г Москва, вн.тер.г. муниципальный округ Южное Медведково, проезд Дежнёва, дом 38А
Сайт	null
Факс	null

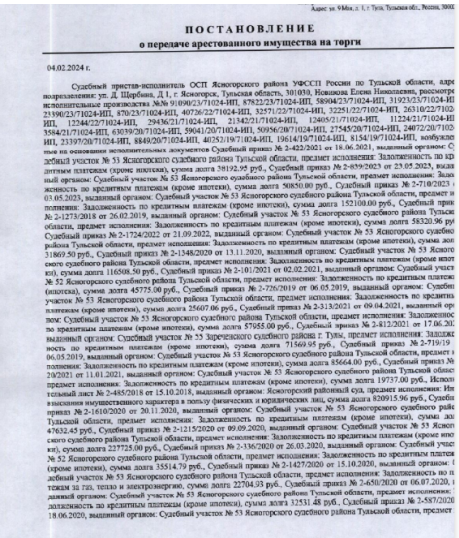

Адрес: ул. 9 Мая, д. 1, г. Тула, Тульская обл., Россия, 300

ПОСТАНОВЛЕНИЕ

о передаче арестованного имущества на торги

04.02.2024 г.

Судебный пристав-исполнитель ОСП Ясногорского района УФССП России по Тульской области, адре
возражениями: ул. Д. Щербина, Д 1, г. Ясногорск, Тульская область, 301030, Новикова Елена Николаевна, рассмотре
исполнительные производства №№ 9180/23/71024-ИП, 87822/23/71024-ИП, 58904/23/71024-ИП, 31923/23/71024-И
21398/23/71024-ИП, 870/23/71024-ИП, 40726/22/71024-ИП, 32571/22/71024-ИП, 32251/22/71024-ИП, 26310/22/7102
ИП, 12244/22/71024-ИП, 29436/21/71024-ИП, 21342/21/71024-ИП, 12405/21/71024-ИП, 11224/21/71024-И
3584/21/71024-ИП, 63039/20/71024-ИП, 59041/20/71024-ИП, 50956/20/71024-ИП, 27545/20/71024-ИП, 24072/20/7102
ИП, 23397/20/71024-ИП, 8848/20/71024-ИП, 40252/19/71024-ИП, 19614/19/71024-ИП, 8154/19/71024-ИП, возбужде
ных на основании исполнительных документов Судебный приказ № 2-422/2021 от 18.06.2021, выданный органом: С
дебный участок № 53 Ясногорского судебного района Тульской области, предмет исполнения: Задолженность по кр
дитным платежам (кроме ипотеки), сумма долга 38192.95 руб., Судебный приказ № 2-859/2023 от 25.05.2023, выда
ный органом: Судебный участок № 53 Ясногорского судебного района Тульской области, предмет исполнения: Задо
жность по кредитным платежам (кроме ипотеки), сумма долга 50850.00 руб., Судебный приказ № 2-710/2023
03.05.2023, выданный органом: Судебный участок № 53 Ясногорского судебного района Тульской области, предмет и
полнения: Задолженность по кредитным платежам (кроме ипотеки), сумма долга 152100.00 руб., Судебный прик
№ 2-1273/2018 от 26.02.2019, выданный органом: Судебный участок № 53 Ясногорского судебного района Тульск
области, предмет исполнения: Задолженность по кредитным платежам (кроме ипотеки), сумма долга 58320.96 ру
Судебный приказ № 2-1724/2022 от 21.09.2022, выданный органом: Судебный участок № 53 Ясногорского судебно
района Тульской области, предмет исполнения: Задолженность по кредитным платежам (кроме ипотеки), сумма зол
31869.50 руб., Судебный приказ № 2-1348/2020 от 13.11.2020, выданный органом: Судебный участок № 53 Ясного
ского судебного района Тульской области, предмет исполнения: Задолженность по кредитным платежам (кроме ипот
ки), сумма долга 116508.50 руб., Судебный приказ № 2-101/2021 от 02.02.2021, выданный органом: Судебный участ
№ 52 Ясногорского судебного района Тульской области, предмет исполнения: Задолженность по кредитным платеж
(ипотека), сумма долга 45775.00 руб., Судебный приказ № 2-726/2019 от 06.05.2019, выданный органом: Судебн
участок № 53 Ясногорского судебного района Тульской области, предмет исполнения: Задолженность по кредитн
платежам (кроме ипотеки), сумма долга 25607.06 руб., Судебный приказ № 2-313/2021 от 09.04.2021, выданный ор
лом: Судебный участок № 53 Ясногорского судебного района Тульской области, предмет исполнения: Задолженнос
по кредитным платежам (кроме ипотеки), сумма долга 57955.00 руб., Судебный приказ № 2-812/2021 от 17.06.20
выданный органом: Судебный участок № 53 Заречанского судебного района г. Тулы, предмет исполнения: Задолж
ность по кредитным платежам (кроме ипотеки), сумма долга 71569.95 руб., Судебный приказ № 2-719/19
06.05.2019, выданный органом: Судебный участок № 53 Ясногорского судебного района Тульской области, предмет и
полнения: Задолженность по кредитным платежам (кроме ипотеки), сумма долга 85664.00 руб., Судебный приказ №
20/2021 от 11.01.2021, выданный органом: Судебный участок № 53 Ясногорского судебного района Тульской облас
предмет исполнения: Задолженность по кредитным платежам (кроме ипотеки), сумма долга 19737.00 руб., Испол
тельный лист № 2-485/2018 от 15.10.2018, выданный органом: Ясногорский районный суд, предмет исполнения: Ин
взыскания имущественного характера в пользу физических и юридических лиц, сумма долга 820915.96 руб., Судеб
приказ № 2-1610/2020 от 20.11.2020, выданный органом: Судебный участок № 53 Ясногорского судебного райо
Тульской области, предмет исполнения: Задолженность по кредитным платежам (кроме ипотеки), сумма дол
47632.45 руб., Судебный приказ № 2-1215/2020 от 09.09.2020, выданный органом: Судебный участок № 53 Ясног
ского судебного района Тульской области, предмет исполнения: Задолженность по кредитным платежам (кроме ипо
ки), сумма долга 237725.00 руб., Судебный приказ № 2-136/2020 от 26.03.2020, выданный органом: Судебный учас
№ 52 Ясногорского судебного района Тульской области, предмет исполнения: Задолженность по кредитным платеж
(кроме ипотеки), сумма долга 35514.79 руб., Судебный приказ № 2-1427/2020 от 15.10.2020, выданный органом:
дебный участок № 53 Ясногорского судебного района Тульской области, предмет исполнения: Задолженность по п
тежам за газ, тепло и электроэнергию, сумма долга 22704.93 руб., Судебный приказ № 2-650/2020 от 06.07.2020,
данный органом: Судебный участок № 53 Ясногорского судебного района Тульской области, предмет исполнения:
долженность по кредитным платежам (кроме ипотеки), сумма долга 12531.48 руб., Судебный приказ № 2-587/2020
18.06.2020, выданный органом: Судебный участок № 53 Ясногорского судебного района Тульской области, предмет