Продажа MERCEDES-BENZ S CLASS 2006 в Ставропольском крае на торгах по банкротству

Описание имущества:	транспортное средство марки Mercedes-Benz S500, 2006 года выпуска, тип – легковой автомобиль седан, идентификационный номер (VIN) WDD2210711A038856, государственный номер Н221СУ26, номер кузова WDD2210711A038856, номер двигателя 30020894, цвет серый, мощность двигателя – 388 л.с. Обременение - запреты на регистрационные действия. Отсутствует на задней части транспортного средства государственный номер, имеются счесы на правой передней двери, правом крыле, повреждения на бампере и капоте, трещина на правой фаре. Адрес: Ставропольский край, г. Ставрополь, пр-д Трудовой, 6
Начальная цена:	364650.00
Обременение:	"запреты на регистрационные действия"
Адрес лота:	край Ставропольский, г.о. город Ставрополь, г Ставрополь, проезд Трудовой, дом 6
Номер извещения	23000055280000000024
Форма проведения торгов:	Аукцион
Статус торгов:	Завершены
Начало приема заявок:	28.03.2024 09:00
Конец приема заявок:	24.04.2024 10:00
Порядок подачи заявок:	В соответствии с разделом III прикрепленного извещения о проведении торгов
Задаток:	55000.00
Место проведеления торгов:	XLot
Срок и порядок внесения задатка	"Задаток должен поступить в необходимом размере не позднее 24.04.2024 включительно. Порядок внесения задатка в соответствии с требованиями и условиями прикрепленного Извещения о проведении торгов по продаже арестованного имущества в электронной форме."
Источник:	https://torgi.gov.ru/new/public/notices/view/23000055280000000024

Организатор торгов

Наименование	Индивидуальный предприниматель КОТАНОВ СПИРИДОН ВЛАДИМИРОВИЧ
ИНН	262610269779
КПП	null
ОКАТО	
ОКПО	null
ОКВЭД	null
ОГРН	323265100143473
Контактный телефон	+7 (938) 310-44-14
Контактное лицо	Котанов Спиридон Владимирович
Почтовый адрес	357600, Ставропольский край, г. Ессентуки, ул. Интернациональная, д. 23, этаж 3, офис 2; 357601, Ставропольский край, г. Ессентуки, а/я 11 (для ИП Котанова С.В.)
Фактический адрес	357600, Ставропольский край, г. Ессентуки, ул. Интернациональная, д. 23, этаж 3, офис 2; 357601, Ставропольский край, г. Ессентуки, а/я 11 (для ИП Котанова С.В.)
Сайт	null
Факс	null

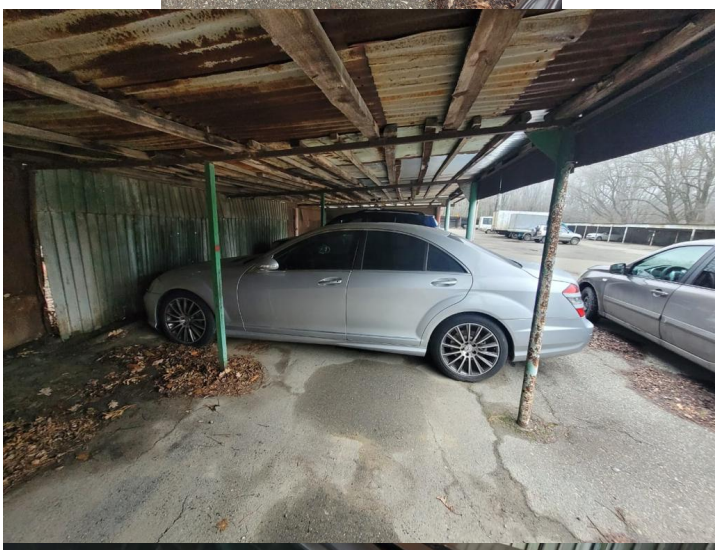

Р625М

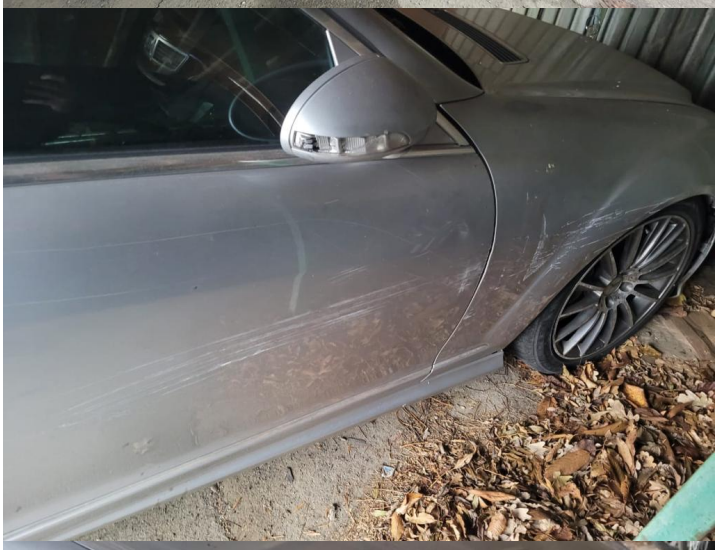

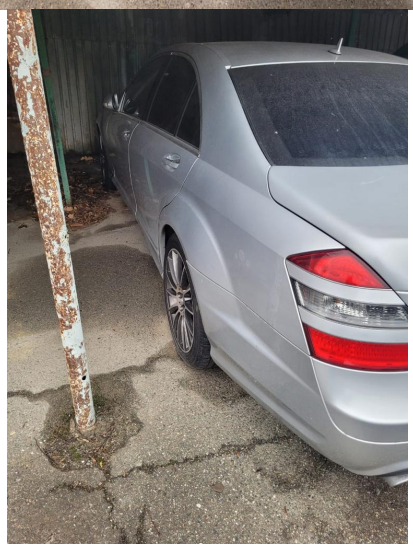

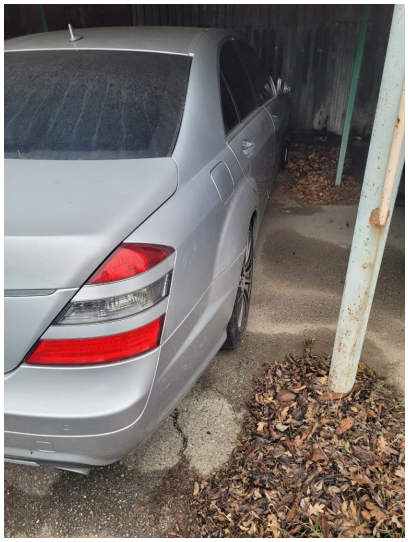

Н221СУ 26