Продажа RENAULT 2007 в Пермском крае на торгах по банкротству

Описание имущества:	г/н В392ЕУ 159, VIN X7LLSRAHH7H065767, темно-серого цвета, разбита правая передняя фара, вмятина на правом крыле, корпус в коррозии, трещина на лобовом стекле (357/23/КФ, 59-007931-1) в количестве 1 шт. Представленное имущество не новое, требует капитального ремонта. Состояние изделия удовлетворительное. (Физический износ 68.8%). Ключи и документы отсутствуют. Имущество конфисковано на основании Приговора Ленинского районного суда г. Перми от 30.03.2023 № 1-112/2023 Имущество продается в том виде, в каком оно есть, и в случае продажи возврату/обмену не подлежит. За скрытые дефекты имущества Продавец ответственности не несет.
Начальная цена:	50246.00
Обременение:	null
Адрес лота:	край Пермский Пермский край, г. Пермь, ул. Карпинского, 140/3;
Номер извещения	21000018070000000408
Форма проведения торгов:	Аукцион
Статус торгов:	Завершены
Начало приема заявок:	29.03.2024 08:00
Конец приема заявок:	24.04.2024 08:00
Порядок подачи заявок:	null
Задаток:	5024.60
Место проведеления торгов:	РТС-тендер
Срок и порядок внесения задатка	"Порядок внесения задатка установлен п. 12 и п. 25 Положения о порядке реализации имущества, обращенного в собственность государства, вещ.док-в, изъятых вещей, а также задержанных товаров, утвержденного постановлением Правительства РФ от 30.09.2015 № 1041"
Источник:	https://torgi.gov.ru/new/public/notices/view/21000018070000000408

Организатор торгов

Наименование	ТЕРРИТОРИАЛЬНОЕ УПРАВЛЕНИЕ ФЕДЕРАЛЬНОГО АГЕНТСТВА ПО УПРАВЛЕНИЮ ГОСУДАРСТВЕННЫМ ИМУЩЕСТВОМ В ПЕРМСКОМ КРАЕ
ИНН	5902293756
КПП	590201001
ОКАТО	
ОКПО	null
ОКВЭД	null
ОГРН	1115902001632
Контактный телефон	8 (342) 238-3340
Контактное лицо	Сексяев Даниил Алексеевич
Почтовый адрес	614045, КРАЙ ПЕРМСКИЙ,ГОРОД ПЕРМЬ,УЛИЦА КУЙБЫШЕВА д. 6
Фактический адрес	614015, г Пермь, ул Куйбышева д. 6
Сайт	null
Факс	null

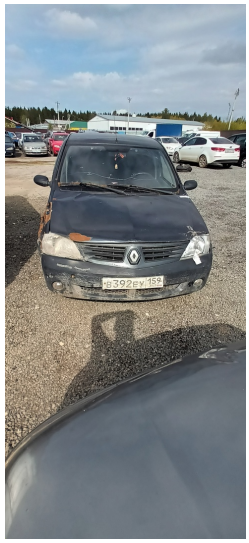
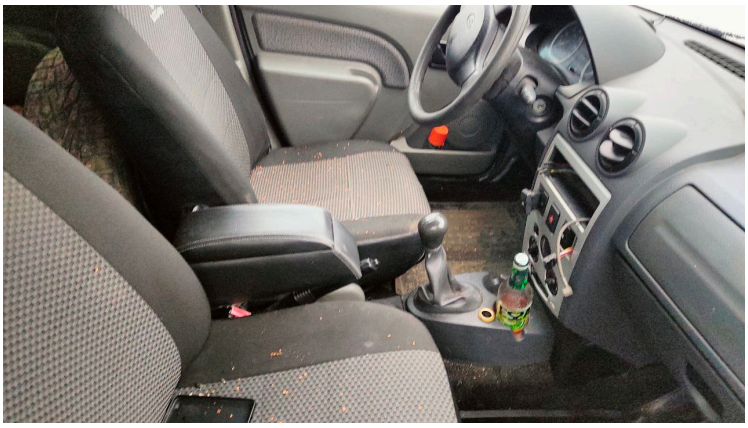
В392ЕУ 159