Продажа ГАЗ 3221 2013 в Омской области на торгах по банкротству

Описание имущества:	Автобус специальный для перевозки детей, марка ГАЗ-322121, год выпуска 2013, идентификационный номер (VIN) X96322121D0753393, шасси (рама) № отсутствует, кузов (кабина, прицеп) № 322121D0530198, цвет кузова жёлтый, ПТС 52 НТ 057857 от 15.05.2013 года. Транспортное средство находится в исправном состоянии.
Начальная цена:	420000.00
Обременение:	null
Адрес лота:	обл Омская, м.р-н Одесский, с.п. Одесское
Номер извещения	22000058220000000036
Форма проведения торгов:	Аукцион
Статус торгов:	Завершены
Начало приема заявок:	01.04.2024 06:00
Конец приема заявок:	02.05.2024 20:00
Порядок подачи заявок:	в соответствии с информационным сообщением
Задаток:	42000.00
Место проведеления торгов:	РТС-тендер
Срок и порядок внесения задатка	"Денежные средства в сумме задатка должны быть зачислены на лицевой счет Претендента на электронной торговой площадке не позднее 00 часов 00 минут (время московское) дня определения участников торгов, указанного в Информационном сообщении. "
Источник:	https://torgi.gov.ru/new/public/notices/view/22000058220000000036

Организатор торгов

Наименование	АДМИНИСТРАЦИЯ ОДЕССКОГО МУНИЦИПАЛЬНОГО РАЙОНА ОМСКОЙ ОБЛАСТИ
ИНН	5526000066
КПП	552601001
ОКАТО	
ОКПО	null
ОКВЭД	null
ОГРН	1025501831145
Контактный телефон	83815921559
Контактное лицо	Никитина Анастасия Александровна
Почтовый адрес	646860, ОБЛ ОМСКАЯ,Р-Н ОДЕССКИЙ,С ОДЕССКОЕ,УЛ ЛЕНИНА д. 24
Фактический адрес	646860, Омская обл, Одесский р-н, с Одесское д. 24
Сайт	null
Факс	null

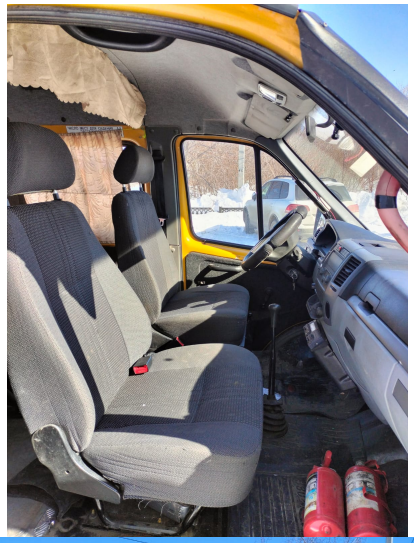

ДЕТИ

ДЕТИ
С 518 ТМ 55

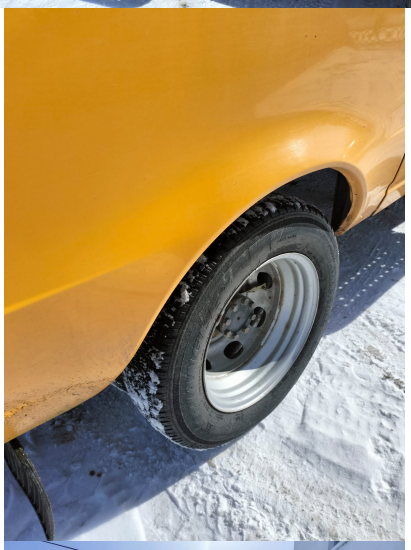

ТИ

60
ДЕ ТИ
С 518 ТМ 55

60
ДЕ ТИ
С 518 ТМ 55

ДЕТИ

ДЕТИ
60
ДЕ
ТИ

60
ДЕ
С 518 ТМ 55

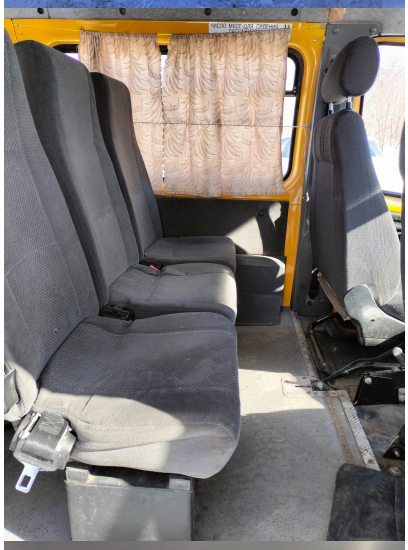

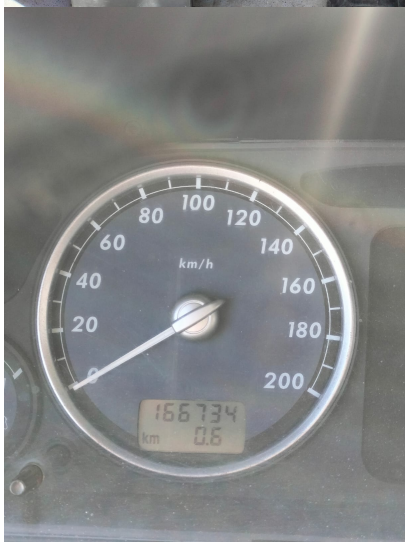
100
80
120
60
140
km/h
40
160
20
180
200
166734
km
0.6