Продажа KIA OPTIMA 2019 в Тульской области на торгах по банкротству

Описание имущества:	Автомобиль легковой KIA JF (ОПТИМА), 2019 г.в, г/н X825CO799, цвет коричневый, VIN XWEGU413BK0011845, имеется потертость на переднем бампере в левом нижнем углу, в рабочем состоянии, на ходу, иные видимые повреждения отсутствуют, пробег 148 619. Место хранения: г. Тула, ул. Пролетарская, 22 а, платная стоянка ТЦ РИО. Ответственный хранитель Гущин Д.В. Взыскатель: УФНС по Тульской области. Начальная цена: 1 480 200 (Один миллион четыреста восемьдесят тысяч двести) руб. 00 коп., без НДС. Задаток: 730 000 (Семьсот тридцать тысяч) руб. 00 коп.
Начальная цена:	1480200.00
Обременение:	"Имеется ограничение (обременение) права: арест, запрет на регистрационные действия\n"
Адрес лота:	обл Тульская, г.о. город Тула, г Тула, ул Пролетарская, дом 22а
Номер извещения	23000045520000000022
Форма проведения торгов:	Аукцион
Статус торгов:	Отменены/аннулированы
Начало приема заявок:	01.04.2024 14:00
Конец приема заявок:	27.04.2024 15:00
Порядок подачи заявок:	См. извещение о проведении торгов.
Задаток:	null
Место проведеления торгов:	ВЭТП
Срок и порядок внесения задатка	"Задаток должен быть внесен Пользователем ЭТП путем блокирования денежных средств в размере задатка Оператором в момент подачи Пользователем ЭТП заявки на участие в торгах до окончания срока приема заявок на участие в торгах. Задаток возвращается всем Пользователям ЭТП, принимавшим участие в торгах, путем прекращения блокирования денежных средств в размере задатка, за исключением Победителя торгов, в порядке, предусмотренном пунктами 5.3.6-5.3.7 Регламента ООО \"ВЭТП\" \n"
Источник:	https://torgi.gov.ru/new/public/notices/view/23000045520000000022

Организатор торгов

Наименование	ОБЩЕСТВО С ОГРАНИЧЕННОЙ ОТВЕТСТВЕННОСТЬЮ "ПРАВОВОЕ БЮРО"
ИНН	7715858262
КПП	771501001
ОКАТО	
ОКПО	null
ОКВЭД	null
ОГРН	1117746226300
Контактный телефон	74955068660
Контактное лицо	Васильев Антон Павлович
Почтовый адрес	127081, ГОРОД МОСКВА,ПРОЕЗД ДЕЖНЁВА, ДОМ 38А, ЭТ 1 ПОМ II ОФ 25К
Фактический адрес	г Москва, вн.тер.г. муниципальный округ Южное Медведково, проезд Дежнёва, дом 38А
Сайт	null
Факс	null

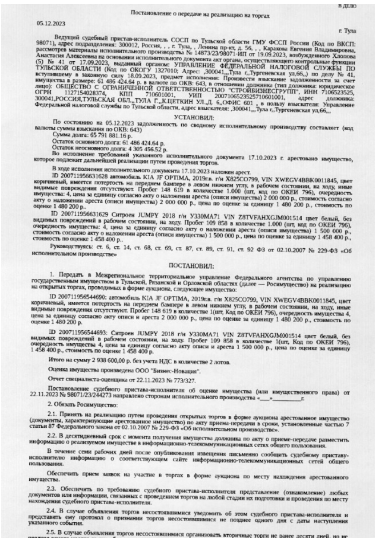

Постановление о передаче на реализацию на торгах

05.12.2023 г. Тула

Ведущий судебный пристав-исполнитель СОСП по Тульской области ГМУ ФССП России (Код по ЖКГЦ 980071), адрес подразделения: 300012, Россия, г. Тула, , Ленина пр-кт, д. 56, , Карасев Евгений Владимирович, рассмотрев материалы исполнительного производства № 14973/23/98071-ИП от 19.08.2023, возбужденному Хлопова Анастасия Алексеевна на основании исполнительного документа, выданного органом, осуществляющим контрольные функции (5) Вх. 41 от 17.09.2023, выданный органом: УПРАВЛЕНИЕ ФЕДЕРАЛЬНОЙ НАЛОГОВОЙ СЛУЖБЫ ПО ТУЛЬСКОЙ ОБЛАСТИ (Код по ОКПО/ГУ 1327010; Адрес: ,300041,,Тула г.,Тургеневская ул.66,), по делу № 41, вступившему в законную силу 16.09.2023, предмет исполнения: Прочие исполнительные документы (не денежные взыскания) в сумме 1 486 424,64 р. в валюте по ОКВ 643, в отношении должника (лица, имеющего имущество): ОБЩЕСТВО С ОГРАНИЧЕННОЙ ОТВЕТСТВЕННОСТЬЮ "СТРОЙИНВЕСТГРУПП", ИНН 7106521925, ОГРН 1127154028257, КПП 710601001, УИН 20074062925171001060, адрес должника: 300041,РОССИЯ,ТУЛЬСКАЯ ОБЛ.,,ТУЛА Г.,ЦЕНТРОВ УЛ.,Д. 4,,ОФИС 601 , в пользу взыскателя: Управление Федеральной налоговой службы по Тульской области, адрес взыскателя: ,300041,,Тула г.,Тургенева ул.66,,

УСТАНОВИЛ:

По состоянию на 05.12.2023 задолженность по сводному исполнительному производству составляет (код валюты ставка взыскания по ОКВ 643):

Сумма долга: 65 791 881.10;

Остаток основного долга: 61 486 424.64 р.

Остаток неосновного долга: 4 305 456.52 р.

Во исполнение требований указанного исполнительного документа 17.10.2023 г. арестовано имущество, которое подлежит дальнейшей реализации путем проведения торгов.

В ходе исполнения исполнительного документа: 17.10.2023 наложен арест:

ID 20071956631628 автомобиль KIA JF OPTIMA, 2018г. г/н X025CC799, VIN XWEGV4BBK001845, цвет кузовный, имеются потертость на передним бампере в левом нижнем углу, в рабочем состоянии, на ходу, иные видимые повреждения отсутствуют. Пробег 148 615 в количестве 1 ед. (шт, код по ОКЕИ 796), очередность имущества: 4, цена за единицу согласно акту о наложении ареста (описи имущества) 2 000 000 р., стоимость согласно акту о наложении ареста (описи имущества) 2 000 000 р., цена по оценке за единицу 1 480 200 р., стоимость по оценке 1 480 200 р.

ID 20071956631629 Ситроен JUMPY 2018 г/н У330МА71 VIN ZFFVFAHXGJM001514 цвет белый, без видимых повреждений в рабочем состоянии, на ходу. Пробег 109 858 в количестве 1 ед. (шт, код по ОКЕИ 796), очередность имущества: 4, цена за единицу согласно акту о наложении ареста (описи имущества) 1 500 000 р., стоимость согласно акту о наложении ареста (описи имущества) 1 500 000 р., цена по оценке за единицу 1 458 400 р., стоимость по оценке 1 458 400 р.

Руководствуясь: ст. 6, ст. 14, ст. 68, ст. 69, ст. 87, ст. 88, ст. 91, ст. 92 ФЗ от 02.10.2007 № 229-ФЗ «Об исполнительном производстве»

ПОСТАНОВИЛ:

1. Передать в Межрегиональное территориальное управление федерального агентства по управлению государственным имуществом в Тульской, Рязанской и Орловской области (далее — Росимущество) на реализацию на открытых торгах, проводимых в форме аукциона, следующее имущество:

ID 20071195654489; автомобиль KIA JF OPTIMA, 2018г. г/н X025CC799, VIN XWEGV4BBK001845, цвет кузовный, имеются потертость на передним бампере в левом нижнем углу, в рабочем состоянии, на ходу, иные видимые повреждения отсутствуют. Пробег 148 615 в количестве 1(шт, Код по ОКЕИ 796), очередность имущества: 4, цена за единицу согласно акту ареста 2 000 000 р., цена по оценке за единицу 1 480 200 р., стоимость по оценке 1 480 200 р.

ID 20071195654489; Ситроен JUMPY 2018 г/н У330МА71 VIN ZFFVFAHXGJM001514 цвет белый, без видимых повреждений в рабочем состоянии, на ходу. Пробег 109 858 в количестве 1(шт, Код по ОКЕИ 796), очередность имущества: 4, цена за единицу согласно акту ареста (описи имущества) 1 500 000 р., цена по оценке за единицу 1 458 400 р., стоимость по оценке 1 458 400 р.

Итого на сумму 2 938 600,00 р. без учета НДС в количестве 2 лотов.

Оценка имущества произведена ООО "Бизнес-Инвалидов".

Отчет специалиста-оценщика от 22.11.2023 № 773/327.

Постановление судебного пристава-исполнителя об оценке имущества (или имущественного права) от 22.11.2023 № 98071/23/234273 направлено сторонам исполнительного производства «__»_____г.

2. Обязать Росимущество:

2.1. Провести на реализацию путем проведения открытых торгов в форме аукциона арестованное имущество (документы, характеризующие арестованное имущество) по акту приема-передачи в сроки, установленные частью 7 статьи 87 Федерального закона от 02.10.2007 № 229-ФЗ «Об исполнительном производстве».

2.2. В дистанционный срок с момента получения имущества должны по акту о приеме-передаче разместить информацию о реализуемом имуществе в информационно-телекоммуникационных сетях общего пользования.

В течение семи рабочих дней после опубликования извещения письменно сообщить судебному приставу-исполнителю информацию: о соответствующем сайте информационно-телекоммуникационных сетей общего пользования.

Обеспечить прием заявок на участие в торгах в форме аукциона по месту нахождения арестованного имущества.

2.3. Обеспечить по требованию судебного пристава-исполнителя представление (ознакомление) любых документов или информации, связанных с проведением торгов на любой стадии их подготовки и проведения по месту нахождения судебного пристава-исполнителя.

2.4. В случае объявления торгов несостоявшимися уведомить об этом судебного пристава-исполнителя и представить акт протокол о признании торгов несостоявшимися не позднее одного дня с даты наступления указанного события.

2.5. В случае объявления торгов несостоявшимися организовать вторичные торги не ранее десяти дней, но не