Продажа CHEVROLET NIVA 2012 в Челябинской области на торгах по банкротству

Описание имущества:	Колесное транспортное средство CHEVROLET NIVA 212300-55, Тип ТС – ЛЕГКОВОЙ, 01.01.2012 года выпуска, регистрационный знак – А343ХЕ74, номер кузова/ шасси (рамы) - X9L212300C0427086/ОТСУТСТВУЕТ, VIN – номер X9L212300C0427086, Свидетельство о регистрации - 74XX268329, паспорт транспортного средства –63 НМ 872399
Начальная цена:	345112.00
Обременение:	null
Адрес лота:	обл Челябинская, м.р-н Сосновский, с.п. Кременкульское, с Большие Харлуши, ул Ленина, дом 14
Номер извещения	21000015400000000003
Форма проведения торгов:	Аукцион
Статус торгов:	Завершены
Начало приема заявок:	01.04.2024 18:00
Конец приема заявок:	30.04.2024 22:00
Порядок подачи заявок:	В соответствии с извещением
Задаток:	34511.20
Место проведеления торгов:	РТС-тендер
Срок и порядок внесения задатка	"не позднее 01.05.2024г.00.00 ч. "
Источник:	https://torgi.gov.ru/new/public/notices/view/21000015400000000003

Организатор торгов

Наименование	АДМИНИСТРАЦИЯ КРЕМЕНКУЛЬСКОГО СЕЛЬСКОГО ПОСЕЛЕНИЯ
ИНН	7438002124
КПП	746001001
ОКАТО	
ОКПО	null
ОКВЭД	null
ОГРН	1027401869703
Контактный телефон	+7(35144)44143
Контактное лицо	Глинкин Александр Васильевич
Почтовый адрес	456501, ОБЛ ЧЕЛЯБИНСКАЯ,Р-Н СОСНОВСКИЙ,С КРЕМЕНКУЛЬ,УЛ ЛЕНИНА д. ДОМ 14, корп. КОРПУС Б
Фактический адрес	456501, Челябинская обл, Сосновский р-н, с Кременкуль, ул Ленина д. 14, корп. б
Сайт	null
Факс	null

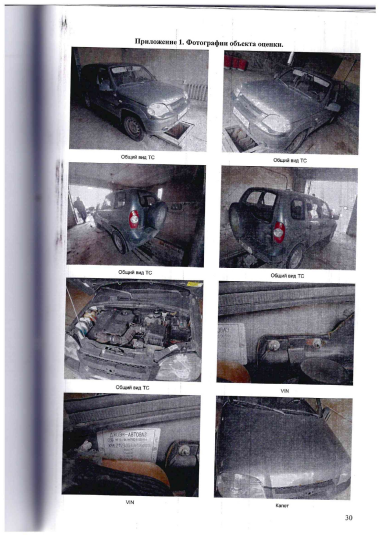

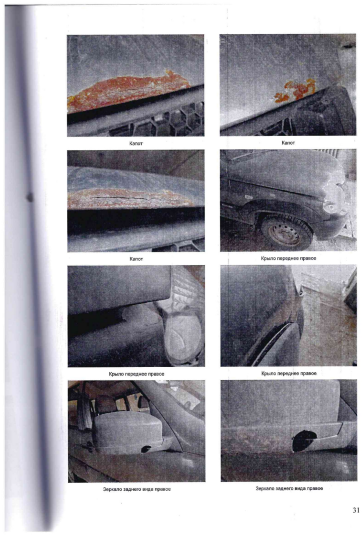

Крыло заднее правое

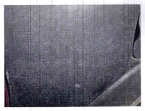
Крыло заднее правое

Дверь задня

Дверь задня

ПТФ заднее правая

Дверь задня

Дверь задня

Крыло заднее левое

Крыло заднее левое

ПТФ заднее правая

Молдинг двери задней левой

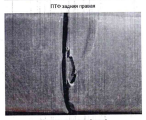
Молдинг двери задней левой

Дверь задняя левая

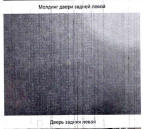
Дверь задняя левая

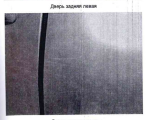
Дверь задняя левая

Сиденье переднее левое

Сиденье переднее левое

Сиденье переднее левое

Сиденье переднее левое

Сиденье переднее левое

Дверь передняя левая

Дверь передняя левая

Дверь передняя левая

Общий вид ТС

Общий вид ТС