Продажа Транспортное средство 2001 в Ненецком авт. округе на торгах по банкротству

Описание имущества:	Снегоход "YAMAHA SRX600" с ключом зажигания, номер рамы JYE8EA0042A010693, 2001 года выпуска, без г.р.з. Цвет синий, ветровое стекло сломано, капот и передняя часть повреждены,задняя часть сиденья порвана, 1 шт. Реализация по прямому назначению. Вместе с имуществом переданы документы: паспорт самоходной машины. Иные сопроводительные документы отсутствуют.
Начальная цена:	113799.17
Обременение:	null
Адрес лота:	АО Ненецкий Ненецкий автономный округ, г. Нарьян-Мар, ул. Рабочая, д. 4в
Номер извещения	21000015630000000929
Форма проведения торгов:	Аукцион
Статус торгов:	Завершены
Начало приема заявок:	02.04.2024
Конец приема заявок:	27.04.2024 23:59
Порядок подачи заявок:	null
Задаток:	11379.92
Место проведеления торгов:	РТС-тендер
Срок и порядок внесения задатка	"В соответствии с Постановление РФ от 30.09.2015 № 1041"
Источник:	https://torgi.gov.ru/new/public/notices/view/21000015630000000929

Организатор торгов

Наименование	МЕЖРЕГИОНАЛЬНОЕ ТЕРРИТОРИАЛЬНОЕ УПРАВЛЕНИЕ ФЕДЕРАЛЬНОГО АГЕНТСТВА ПО УПРАВЛЕНИЮ ГОСУДАРСТВЕННЫМ ИМУЩЕСТВОМ В АРХАНГЕЛЬСКОЙ ОБЛАСТИ И НЕНЕЦКОМ АВТОНОМНОМ ОКРУГЕ
ИНН	2901194203
КПП	290101001
ОКАТО	
ОКПО	null
ОКВЭД	null
ОГРН	1092901006725
Контактный телефон	8 (818) 220-1714
Контактное лицо	Елисеева Яна Павловна
Почтовый адрес	163000, ОБЛ АРХАНГЕЛЬСКАЯ,Г АРХАНГЕЛЬСК,УЛ КАРЛА ЛИБКНЕХТА д. 2
Фактический адрес	обл Архангельская, г.о. город Архангельск, г Архангельск, ул Карла Либкнехта, дом 2
Сайт	null
Факс	null

YAMAHA

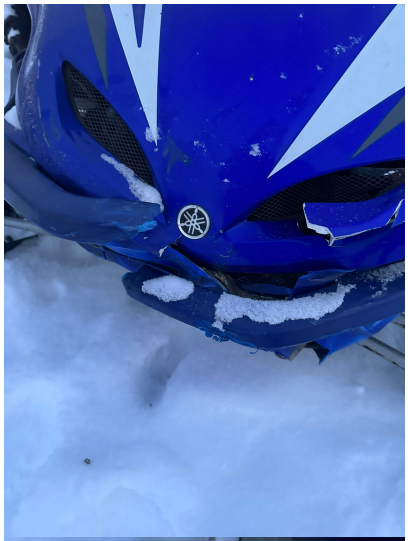

YAMAHA