Продажа TOYOTA 2004 в Владимирской области на торгах по банкротству

Описание имущества:	Серебристый цвет, повреждения в виде сколов и трещин на переднем бампере и под передней левой фарой, наличие мелких царапин и потертостей по всему лакокрасочному покрытию кузова автомобиля, б/у, отсутствуют документы, ключи имеются (корпус ключа разбит, ключ рабочий). Имущество продается в том виде, в каком оно есть, и в случае продажи возврату/обмену не подлежит. За скрытые дефекты имущества Продавец ответственности не несет.
Начальная цена:	360000.00
Обременение:	null
Адрес лота:	обл Владимирская г. Владимир, ул. Студенческая, д. 16г
Номер извещения	21000004310000001307
Форма проведения торгов:	Аукцион
Статус торгов:	Завершены
Начало приема заявок:	15.04.2024
Конец приема заявок:	24.05.2024 23:59
Порядок подачи заявок:	null
Задаток:	36000.00
Место проведеления торгов:	РТС-тендер
Срок и порядок внесения задатка	"В соответствии с информационным сообщением."
Источник:	https://torgi.gov.ru/new/public/notices/view/21000004310000001307

Организатор торгов

Наименование	МЕЖРЕГИОНАЛЬНОЕ ТЕРРИТОРИАЛЬНОЕ УПРАВЛЕНИЕ ФЕДЕРАЛЬНОГО АГЕНТСТВА ПО УПРАВЛЕНИЮ ГОСУДАРСТВЕННЫМ ИМУЩЕСТВОМ ВО ВЛАДИМИРСКОЙ, ИВАНОВСКОЙ, КОСТРОМСКОЙ И ЯРОСЛАВСКОЙ ОБЛАСТЯХ
ИНН	3329056771
КПП	332901001
ОКАТО	
ОКПО	null
ОКВЭД	null
ОГРН	1133340004401
Контактный телефон	8 (492) 242-1165
Контактное лицо	Евгения Максимовна Шкуратова
Почтовый адрес	600000, ОБЛАСТЬ ВЛАДИМИРСКАЯ,ГОРОД ВЛАДИМИР,УЛИЦА БОЛЬШАЯ МОСКОВСКАЯ д. 29
Фактический адрес	600000, г Владимир, ул Большая Московская д. 29
Сайт	null
Факс	null

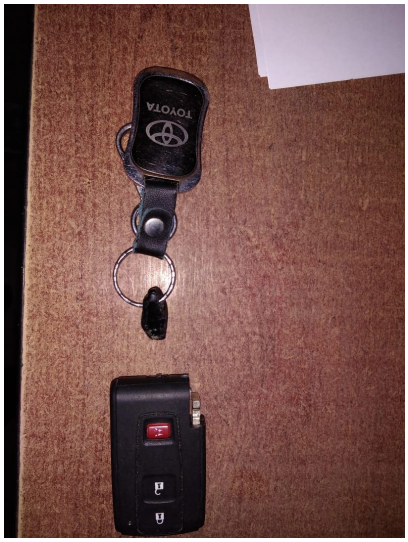

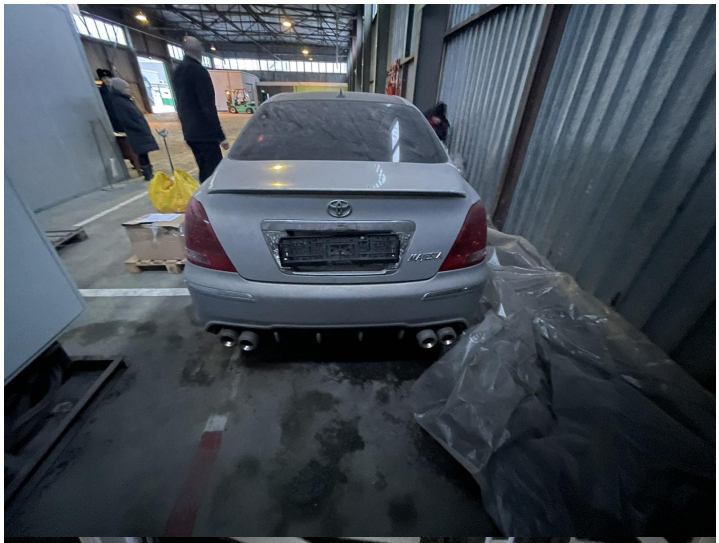

VZS186-0009870
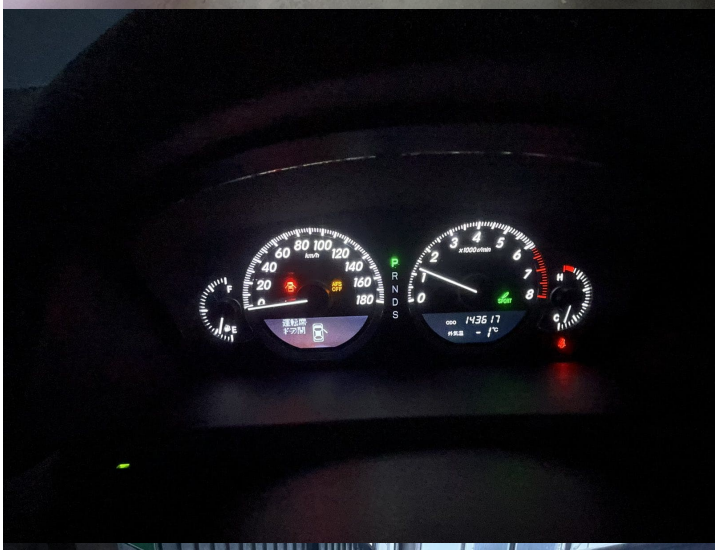
В513ВО