Продажа VOLGABUS 2012 в Ленинградской области на торгах по банкротству

Описание имущества:	Автобус Мз, класс II, марка, модель VOLGABUS-429801-0000010, 2012 года изготовления, идентификационный номер (VIN) Z07429801C0000317, категория ТС – D, цвет кузова – белый, модель, номер двигателя H6E4S123 CBEZ401945, шасси – отсутствует, кузов № - Z07429801C0000317, тип двигателя –дизельный, мощность двигателя л.с. кВт 167 (123), объем двигателя, куб.см 5759
Начальная цена:	1170000.00
Обременение:	null
Адрес лота:	обл Ленинградская Ленинградская область, Выборгский район, п. Первомайское, ул. Ленина, д. 22
Номер извещения	21000030700000000246
Форма проведения торгов:	Публичное предложение
Статус торгов:	Завершены
Начало приема заявок:	03.04.2024 09:00
Конец приема заявок:	02.05.2024 15:00
Порядок подачи заявок:	заявки подаются на Электронной площадке РТС-тендер Сайт: www.rts-tender.ru.в соотв. с регламентом
Задаток:	117000.00
Место проведеления торгов:	РТС-тендер
Срок и порядок внесения задатка	"В соответствии с документацией\nПорядок внесения задатка определен регламентом электронной площадки РТС-тендер\n"
Источник:	https://torgi.gov.ru/new/public/notices/view/21000030700000000246

Организатор торгов

Наименование	КОМИТЕТ ПО УПРАВЛЕНИЮ МУНИЦИПАЛЬНЫМ ИМУЩЕСТВОМ И ГРАДОСТРОИТЕЛЬСТВУ АДМИНИСТРАЦИИ МУНИЦИПАЛЬНОГО ОБРАЗОВАНИЯ "ВЫБОРГСКИЙ РАЙОН" ЛЕНИНГРАДСКОЙ ОБЛАСТИ
ИНН	4704054056
КПП	470401001
ОКАТО	
ОКПО	null
ОКВЭД	null
ОГРН	1034700894689
Контактный телефон	78137824129
Контактное лицо	Титова Ольга Александровна
Почтовый адрес	188800, ОБЛАСТЬ ЛЕНИНГРАДСКАЯ,РАЙОН ВЫБОРГСКИЙ,ГОРОД ВЫБОРГ,УЛИЦА СЕВЕРНАЯ д. ДОМ 10
Фактический адрес	188800, Ленинградская обл, г Выборг, ул Северная д. 10
Сайт	null
Факс	null

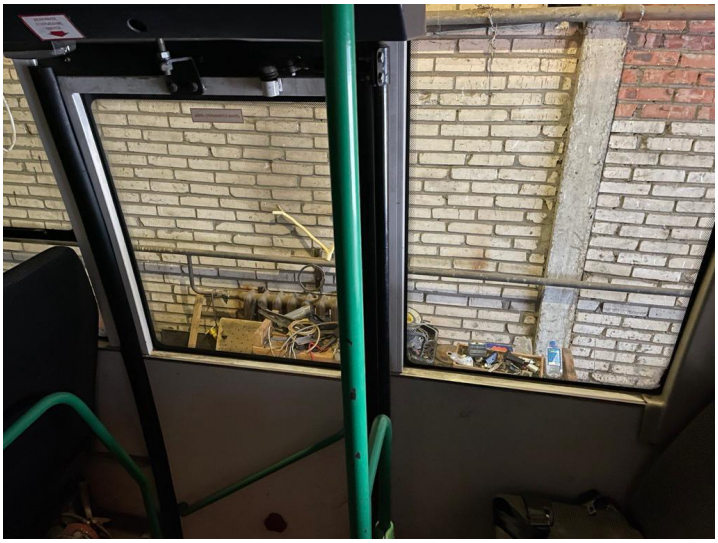

VOLGABUS

VOLGABUS

VOLGABUS
В 863 ТВ 47

VOLGABUS

VOLGABUS
В 863 ТВ 47

VOLGABUS
В863ТВ 47

ГРОПАЗ
VOLGABUS
В863ТВ 47